

900 m² Bauland in Bad Fischau mit Altbestand – 2 Wohneinheiten möglich

Einfamilienhaus · 2721 Bad Fischau

ZU VERKAUFEN
349.000 €

62 m²	3	900 m²
Wohn-/Nutzfläche	Zimmer	Grundstück

Eckdaten

Wohn-/Nutzfläche	62 m²	Baujahr	1973
Grundstück	900 m²	Objektart	Einfamilienhaus
Zimmer	3	Vermarktung	Zu Verkaufen
Badezimmer	1	Objektnummer	O2100169771

Beschreibung

Hier haben Sie die Möglichkeit ein Grundstück mit ca. 900 m² und einem Bungalow mit Garage zu erwerben.

Raumaufteilung des Bungalows:

- Vorraum
- 2 Zimmer
- Abstellraum
- Badezimmer mit Badewanne - Dusche - WM- Anschluss und Seitenausgang
- separates WC
- Küche
- Wohn-/ Esszimmer mit Terrassenausgang

Auf dem Grundstück befindet sich ein schöner Altbaumbestand mit verschiedenen Obstbäumen.

KAUFPREIS € 349.000,–

Nebenkosten:
3,5% Grunderwerbsteuer
3% + 20% Ust. Maklerkosten
1,1% Eintrag im Grundbuch
ca. 1- 2% + 20% Ust. Vertragserrichtungsgebühr beim Vertragserrichter Ihrer Wahl.
Bemessungsgrundlage ist der Kaufpreis.

BITTE BEACHTEN SIE, DASS WIR AUFGRUND DER NACHWEISPFLICHT GEGENÜBER DEM EIGENTÜMER NUR ANFRAGEN MIT VOLLSTÄNDIGER ANGABE DES NAMENS, DER ANSCHRIFT UND DER TELEFONNUMMER BEARBEITEN KÖNNEN.

Hinweis gemäß Energieausweisvorlagegesetz: Ein Energieausweis wurde vom Eigentümer bzw. Verkäufer, nach unserer Aufklärung über die ab 1.12.2012 geltende generelle Vorlagepflicht, sowie Aufforderung zu seiner Erstellung noch nicht vorgelegt. Daher gilt zumindest eine dem Alter und der Art des Gebäudes entsprechende Gesamtenergieeffizienz als vereinbart. Wir übernehmen keinerlei Gewähr oder Haftung für die tatsächliche Energieeffizienz der angebotenen Immobilie.

Für die Richtigkeit der Daten wird keine Gewähr übernommen, sie wurden uns vom Verkäufer und der Kommunalbehörde mitgeteilt.

Gerne unterstützen wir Sie auch bei der Finanzierung bei diesem oder einem anderen Objekt. Sprechen Sie uns darauf an, wir beraten Sie gerne.

Wir weisen darauf hin, dass wir, mit Ausnahme von Wohnungssuchenden für Mietwohnungen, als DoppelmaklerIn tätig sind. Nähere Informationen zum DoppelmaklerIn auf Anfrage gerne.

Ausstattung

barrierefrei | Neubau | teilmöbliert

Weitere Details

Heizungsart	Zentralheizung
Bezirk	Wiener Neustadt Umgebung
Lage	Bad Fischau-Brunn
Käuferprovision	3 % zzgl. 20% MwSt. vom Gesamtkaufpreis
Hinweise zu den Preisen	Verhandlungsbasis
Wohnfläche	62 m²
Gesamtfläche	62 m²
Separate WCs	1
Terrassen	1
Terrassenfläche	15 m²
Anzahl Stellplätze	1
Heizart	Gas
Badausstattung	Dusche, Badewanne, Fenster
Küche	Komplett
Stellplatzart	Garage
Waschmaschinenanschluss	Ja

Impressionen









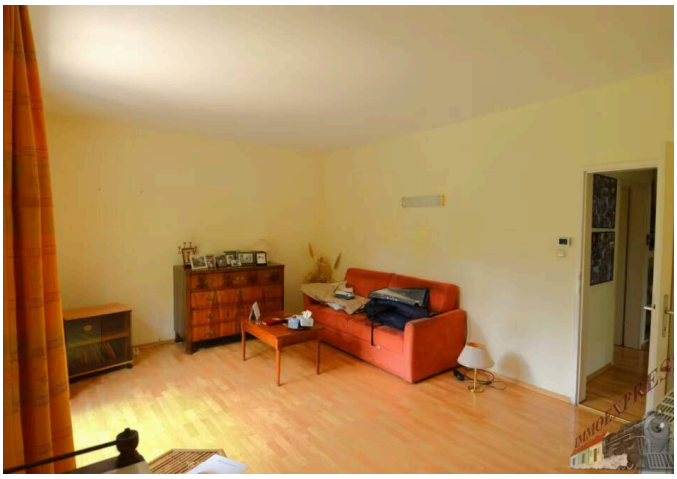





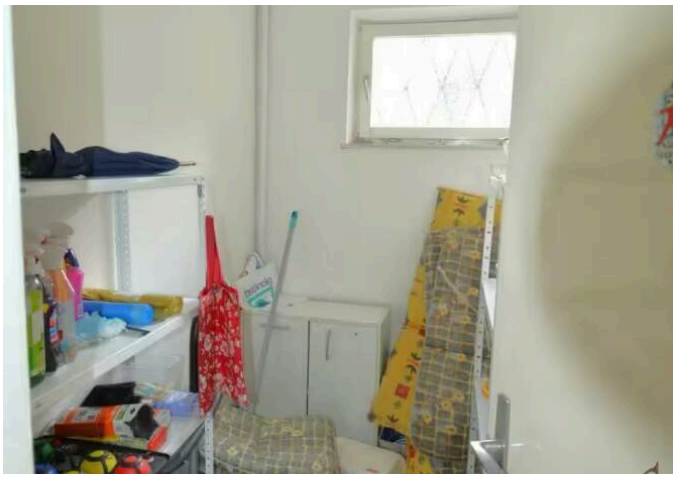

Lage

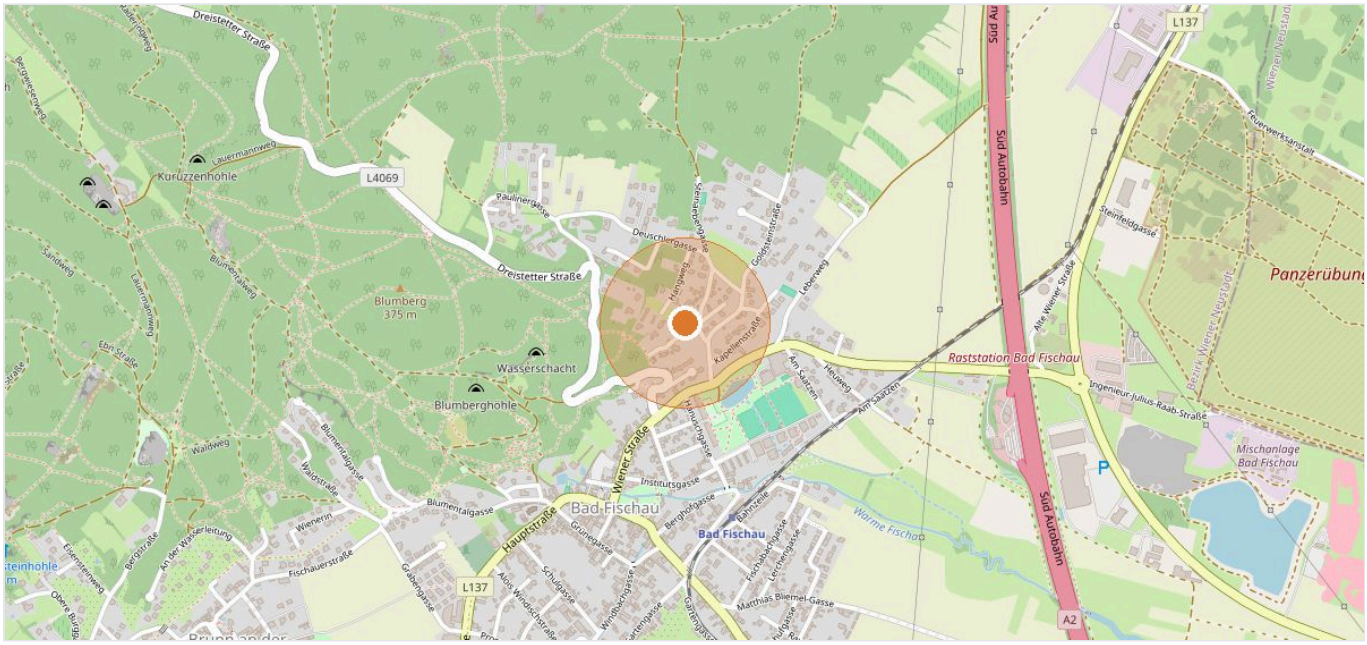

2721 Bad Fischau · Kartendaten © OpenStreetMap-Mitwirkende

Ihr Ansprechpartner



Ing. Stefan Täubel

Mobil +43 677 61 52 99 48

E-Mail s.taeubel@immo.express

ONLINE ANSEHEN

Immoexpress KG · Hämmerlegasse 4, 1100 Wien · www.immo.express

Online ansehen: https://immo.express/?p=326142

Alle Angaben beruhen auf Informationen des Eigentümers bzw. Dritter und erfolgen ohne Gewähr. Irrtum, Änderungen und Zwischenverkauf bzw. -vermietung vorbehalten. Dieses Exposé ist nur für den Empfänger bestimmt.