EXPOSÉ

Objektnummer O2100170407 · Stand 25.11.2026

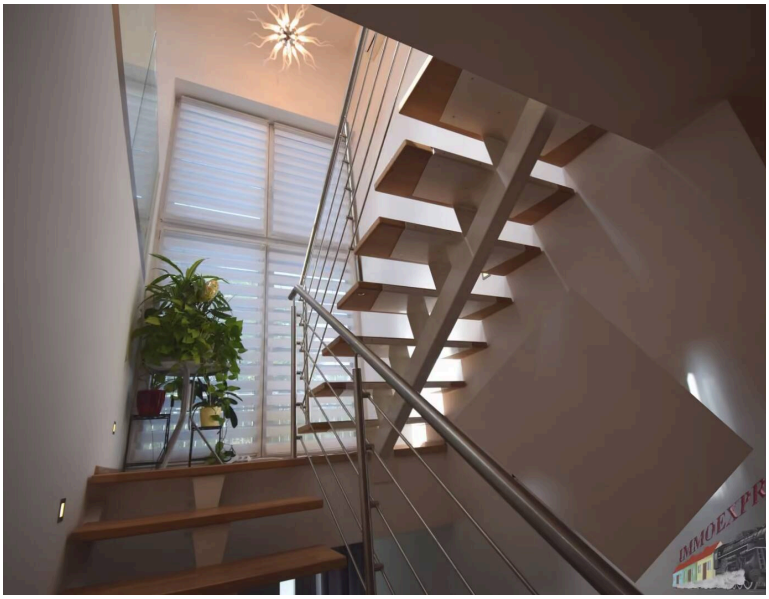

Einfamilienhaus in Guntramsdorf – Ruhelage!

2353 Guntramsdorf

ZU VERMIETEN

2.600 €

Wohn-/Nutzfläche	180 m²
Grundstück	661 m²
Zimmer	5
Objektart	Einfamilienhaus
Vermarktung	Zu Vermieten
Objektnummer	O2100170407

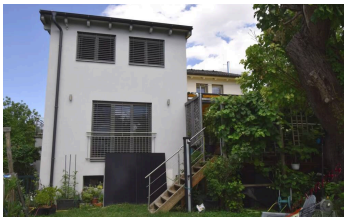



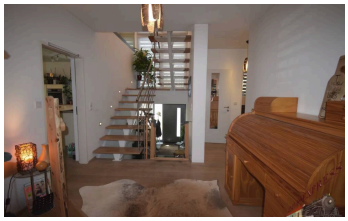



BESCHREIBUNG

Stilvolles Einfamilienhaus in Ruhelage mit großzügigem Garten und hochwertiger Ausstattung!

Dieses gepflegte Einfamilienhaus mit einer Wohnnutzfläche von ca. 270 m² (Erd- und Dachgeschoss ca. 180 m², Keller ca. 90 m²) wurde in den 1970er Jahren errichtet und 2013 umfassend saniert. Im Zuge der Sanierung wurden unter anderem Dach, Fenster mit 3-fach-Verglasung, eine 22 cm starke Thermofassade sowie sämtliche Leitungen (Heizung, Wasser, Elektro) erneuert.

Grundstücksfläche gesamt: ca. 661m²

Raumaufteilung
Erdgeschoss:

- Großzügiger Eingangsbereich
- Lichtdurchflutetes Wohnzimmer mit 4 m breiter Glasfalttür zum Wintergarten
- Moderne Küche (Marke Breitschopf, Maßanfertigung vom Tischler) mit Naturstein-Arbeitsplatten, Kochinsel (90 cm Induktionsfeld), hochwertigen Einbaugeräten und Essbereich
- Zusätzliches Zimmer
- Badezimmer
- Separates WC
- Zugang zum Wintergarten und dem ca. 661 m² großen Grundstück über jeweils 4 m breite Glasfalttüren vom Wohnzimmer und der Küche

Dachgeschoss:

- Drei Schlafzimmer
- Großzügige Galerie (derzeit als Fitnessbereich genutzt)
- Modernes Badezimmer mit freistehender Badewanne, bodengleicher Regendusche, Doppelwaschbecken
- Separates WC

Keller:

- WC
- Waschküche
- Wein-/Partykeller
- Technikraum
- Werkstatt
- Großer Lagerraum

Außenbereich:

- Sonniger, gepflegter Garten mit altem Obstbaumbestand (Marillen-, Kirsch- und Zwetschkenbäume)
- Wintergarten mit direktem Zugang zur Terrasse

Ausstattung & Extras:

- Garage sowie zusätzlicher Stellplatz vor dem Haus
- Alarmanlage
- Klimaanlage
- Elektrische Beschattung mit Aluminium-Lamellen
- Velux-Beschattung für Dachflächenfenster (funk- und zentralgesteuert)
- SAT-Anschluss; Anschlussmöglichkeit für A1-TV, Streamingdienste etc.
- Fußbodenheizung mittels Brennwert-Gasetagenheizung
- Schwedenofen (8 kW) im Wohnzimmer
- Holzböden in Wohnräumen und Stiegenhaus, Fliesen in den Nassbereichen
- Garten: Pool (keine Ablöse)

Möblierung:

- Hochwertige Küche (Breitschopf)
- Weitere Möbel nach Absprache bzw. Vereinbarung
- Keller: Sauna und Infrarotkabine gegen Ablöse

Lage:

- Ruhige, grüne Wohnlage
- Kindergärten und Schulen in unmittelbarer Umgebung
- Sehr gute Anbindung: Busverbindungen, Schnellbahnlinie 2, Bahnhof Thallern, Badner Bahn (Bahnhof Guntramsdorf)
- Vielfältige Einkaufsmöglichkeiten in der Nähe

Monatliche Miete: € 2600.- inkl. BK Akonto (Wasser, Gemeinde und Abgaben) und inkl. USt., exkl. Stromgebühren (ca. €100.-) und Gasgebühren (ca. €150.-)

Haustiere sind erlaubt !

Befristung: nach Vereinbarung
Kaution: 4 BMM
Verfügbar: vorraussichtlich Jänner 2027

Die vollständige Beschreibung finden Sie online (QR-Code).

AUSSTATTUNG

Gartennutzung · Keller

WEITERE DETAILS

Bezirk	**Mödling**
Lage	**Guntramsdorf**
Miete inkl. BK und USt.	**2.600 €**
Gesamtkosten	**2.600 €**
Mieterprovision	**Provisionsfrei**
Kaution	**BMM**
Wohnfläche	**180 m²**
Gesamtfläche	**270 m²**

ENERGIEAUSWEIS

Energieklasse	**B**
Kennwert	**48,90 kWh/(m²*a)**

IHR ANSPRECHPARTNER



Daniela Brazda
Mobil: +43 676 32 52 642
E-Mail:
d.brazda@immo.express

ONLINE ANSEHEN

Immoexpress KG · Hämmerlegasse 4, 1100 Wien · www.immo.express

LAGE

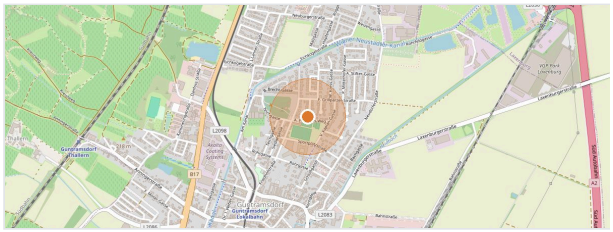

Kartendaten © OpenStreetMap-Mitwirkende

Alle Angaben beruhen auf Informationen des Eigentümers bzw. Dritter und erfolgen ohne Gewähr. Irrtum, Änderungen und Zwischenverkauf bzw. -vermietung vorbehalten. Dieses Exposé ist nur für den Empfänger bestimmt. Online ansehen: https://immo.express/?p=353887