PROPERTY EXPOSÉ

Property ID O2100169210 · As of 23.11.2026



Einfamilienhaus – Fertigstellung nach eigenen Vorstellungen in 2262 Grub an der March

2262 Grub an der March

FOR SALE

367.000 €

Living/usable area	180 m²
Plot	660 m²
Rooms	7
Bathrooms	2
Year built	1963
Property type	Single-family house
Offer	For sale
Property ID	O2100169210





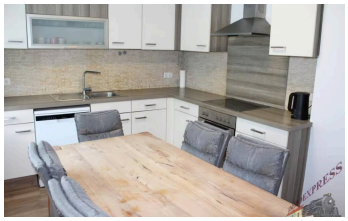

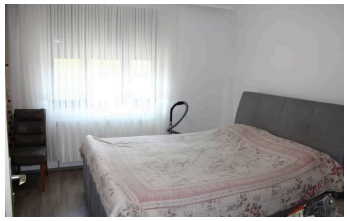

DESCRIPTION

Einfamilienhaus mit großem Potenzial in 2262 Grub an der March

Zum Verkauf steht ein großzügiges Einfamilienhaus mit viel Platz und vielseitigen Nutzungsmöglichkeiten in ruhiger Lage von Grub an der March.

Eckdaten

- Grundstück: ca. **660 m²**
- Wohnfläche: ca. **180 m²**
- Keller: ca. **80 m²**
- Nebengebäude: ca. **50 m²**
- Garage: ca. **20 m²**
- **7 Zimmer**

Ausstattung & Zustand

- Erdgeschoss im Jahr **2023 vollständig saniert und fertiggestellt**
- Obergeschoss mit **Fußbodenheizung**, individuell fertigstellbar
- Holz-/Kohle-Zentralheizung
- Moderne Einbauküche inklusive
- Vollunterkellert
- Nebengebäude mit vielfältigen Nutzungsmöglichkeiten
- Garage vorhanden

Die Außenfassade ist derzeit **noch nicht fertiggestellt** und bietet dem neuen Eigentümer die Möglichkeit, die Optik nach eigenen Vorstellungen zu gestalten. Auf Wunsch kann der Käufer von bestehenden Kontakten zu **günstigen Baumaterialien sowie erfahrenen Arbeitskräften** profitieren, wodurch sich die Fertigstellung besonders kosteneffizient umsetzen lässt.

Lage & Infrastruktur

Einrichtungen des täglichen Bedarfs sind in der Umgebung vorhanden.
Die S-Bahn-Station **Stillfried** ist in wenigen Minuten erreichbar und bietet eine direkte Verbindung nach Wien – ideal für Pendler.

Grub an der March ist eine Ortschaft in der Gemeinde Angern an der March im Bezirk Gänserndorf, Niederösterreich. Das Dorf liegt nördlich von Angern, eingebettet im Naturschutzgebiet der March/Thaya-Auen, und ist bekannt für seine malerische Lage und die kulturelle Vielfalt, Es befindet sich etwa 30 km von Wien und 40 km von Bratislava entfernt, was es sehr attraktiv macht. In der Umgebung gibt es zahlreiche Möglichkeiten für Aktivitäten wie Wandern und Weinverkostungen.

Besonderheiten

- Großzügiges Raumangebot für Familien

- Möglichkeit zur individuellen Fertigstellung des Obergeschosses
- Kostengünstige Fertigstellung durch vorhandene Kontakte zu Materiallieferanten und Handwerkern
- Ruhige Wohnlage mit guter Verkehrsanbindung Richtung Wien
- Sofort nutzbares, modernisiertes Erdgeschoss

Kaufpreis: 367.000,– Euro VB

Nebenkosten:
3,5% Grunderwerbsteuer
1,1% Eintragungsgebühr
Provision 3 % + 20 % UST
1,5% + 20% UST Vertragserrichtungsgebühr beim Vertragsersteller -
Bemessungsgrundlage ist der Kaufpreis

Für weitere Fragen oder eine Besichtigung steht Ihnen gerne Herr Josef Fuhrmann
unter 0664 433 22 83 oder j.fuhrmann@immo.express zur Verfügung

Gerne unterstützen wir Sie auch bei der Finanzierung bei diesem oder einem anderen Objekt. Sprechen Sie uns darauf an, wir beraten Sie gerne.

The full description is available online (QR code).

FEATURES

Storeroom · Garden access · Pets permitted · Basement · New Building · Partly furnished · Fully developed

FURTHER DETAILS

District	**Gänserndorf**
Location Quality	**Gänserndorf**
Monthly Service Charges	**54,55 €**
Monthly Heating Costs	**83,33 €**
Operational Service Charges excl. VAT	**54,55 €**
Monthly Costs excl. VAT	**248,71 €**
Buyer's Commission	**3 % zzgl. 20% MwSt. vom Gesamtkaufpreis**
Prices Remark	**Negotiable**

ENERGY CERTIFICATE

Energy class	**G**

YOUR CONTACT



Josef Fuhrmann
Mobile: +43 664 43 32 283
Email: j.fuhrmann@immo.express

VIEW ONLINE

Immoexpress KG · Hämmerlegasse 4, 1100 Wien · www.immo.express

LOCATION

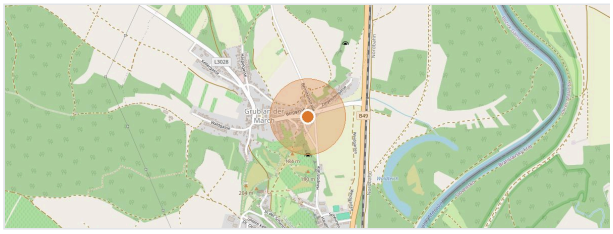

Map data © OpenStreetMap contributors

All information is based on details provided by the owner or third parties and is given without guarantee. Errors, changes and prior sale or letting reserved. This exposé is intended for the recipient only. View online: https://immo.express/en/en/?p=287343