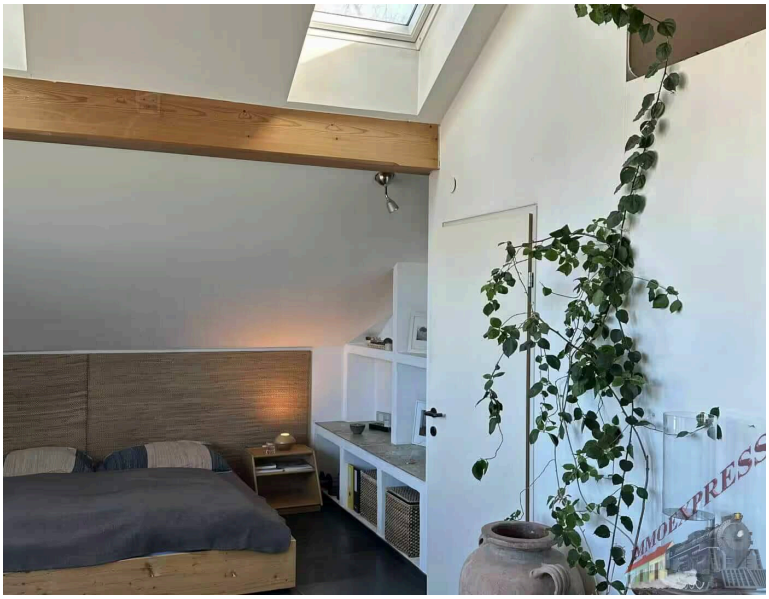

Charmante Atelier- oder 2 Zimmerwhg – DG – Salzburgblick – gemauerter Kaminofen – Sichtdachstuhl

5026 Salzburg

FOR SALE

395.000 €

Living/usable area	66 m²
Rooms	2
Bathrooms	1
Year built	1981
Property type	Attic apartment
Offer	For sale
Property ID	O2100167238



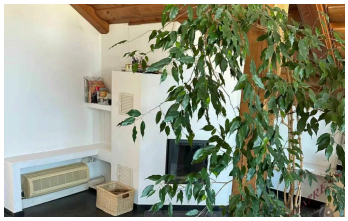

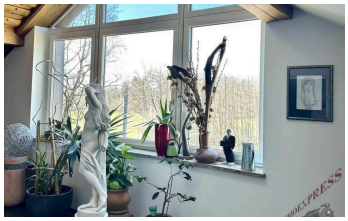

DESCRIPTION

Willkommen in Ihrem neuen Zuhause in Salzburg Aigen!
Diese wunderschöne Immobilie, welche als 2 Raum- oder Atelierwohnung genutzt werden kann, bietet neben der neuwertigen, modernen Ausstattung einen herrlichen Panoramablick auf die Burg von Salzburg.
Die Ruhe, die Natur um sich herum, laden zum Wohlfühlen und Entspannen ein.
Die Wohnung befindet sich Im Dachgeschoss eines zweigeschossigen kleinen 10 Parteienhauses.
Über einen hellen, geräumigen Vorraum erschließt sich das kleine Wohnrefugium mit einer Wohnnutzfläche von ca. 64m².
Die Wohnung überzeugt mit offenem Ambiente, großzügigen Raumhöhen und hohem Dachstuhl.
Die hochwertige Ausstattung umfasst eine perfekt integrierte Küche, die nicht nur funktional, sondern auch ästhetisch ansprechend ist, einen modern gemauerten Kaminofen, der wohlige Wärme und eine gemütliche Atmosphäre schafft und für die wärmere Jahreszeiten eine integrierte Klimaanlage.
Das Tageslicht helle Badezimmer ist ausgestattet mit Whirlpool-Badewanne, Dusche, WC und Dachfenster zum Lüften.
Ein praktischer kleiner Abstellraum vervollständigt diese kleine Oase.
Die Wohnung verfügt über ein Kellerabteil, einer Garage, einem allgemeinen Fahrradraum, sowie ein weiterer Gemeinschaftswasch- und Trockenraum stehen zur Verfügung.
Alle Fenster sind aus Kunststoff und wurden 2015 erneuert, ebenso die Fassade und die Balkone.
Die Wohnung selbst wurde 2014 vom jetzigen Eigentümer generalsaniert, mit Fliesen- und Parkettböden, Kaminofen, Klimaanlage, Deckenspots usw.
Besucherparkplätze sind vorhanden.

.Ausstattung im Überblick:

- Salzburgblick
- Südwestausrichtung
- Klimaanlage
- Fussbodenheizung
- Bodenfliesen und Holzparkett
- Wohnküche offen gestaltet
- Abstellraum
- Bad mit Fenster
- WC separat
- Whirlpool-Badewanne
- indirekte Deckenleuchten
- Diele
- Dusche
- Dachfenster elektrisch
- Fahrradraum
- Garage im Kaufpreis inbegriffen
- Kabel TV

- Parkplatz

Diese Wohnung vereint modernes Design mit hochwertiger Ausstattung, gepaart mit zeitloser Eleganz und bietet Ihnen einen Rückzugsort der Extraklasse.
Überzeugt? Dann zögern Sie nicht und vereinbaren einen Besichtigungstermin!

Wir freuen uns auf Sie!
Alle Daten wurden mit Sorgfalt erhoben, die angegebenem Maße sind gerundet.
Wir freuen uns darauf, Ihnen dieses interessante Angebot persönlich vorzustellen.

The full description is available online (QR code).

FEATURES

Storeroom · Panoramic View · Cable/Satellite TV · Basement · Partly furnished · Fully developed

FURTHER DETAILS

Heating Type	**Central heating**
Floor	**2**
District	**Salzburg**
Monthly Service Charges	**330 €**
Operational Service Charges excl. VAT	**330 €**
Monthly Costs excl. VAT	**330 €**
Buyer's Commission	**3 % zzgl. 20% MwSt. vom Gesamtkaufpreis**
Prices Remark	**Negotiable**

YOUR CONTACT



Josef Mayer
Mobile: +43 676 54 50 754
Email: j.mayer@immo.express

VIEW ONLINE

Immoexpress KG · Hämmerlegasse 4, 1100 Wien · www.immo.express

LOCATION

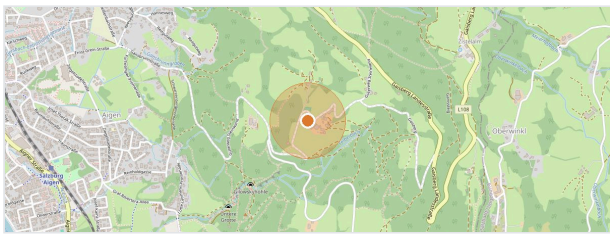

Map data © OpenStreetMap contributors

All information is based on details provided by the owner or third parties and is given without guarantee. Errors, changes and prior sale or letting reserved. This exposé is intended for the recipient only. View online: https://immo.express/en/en/?p=288066