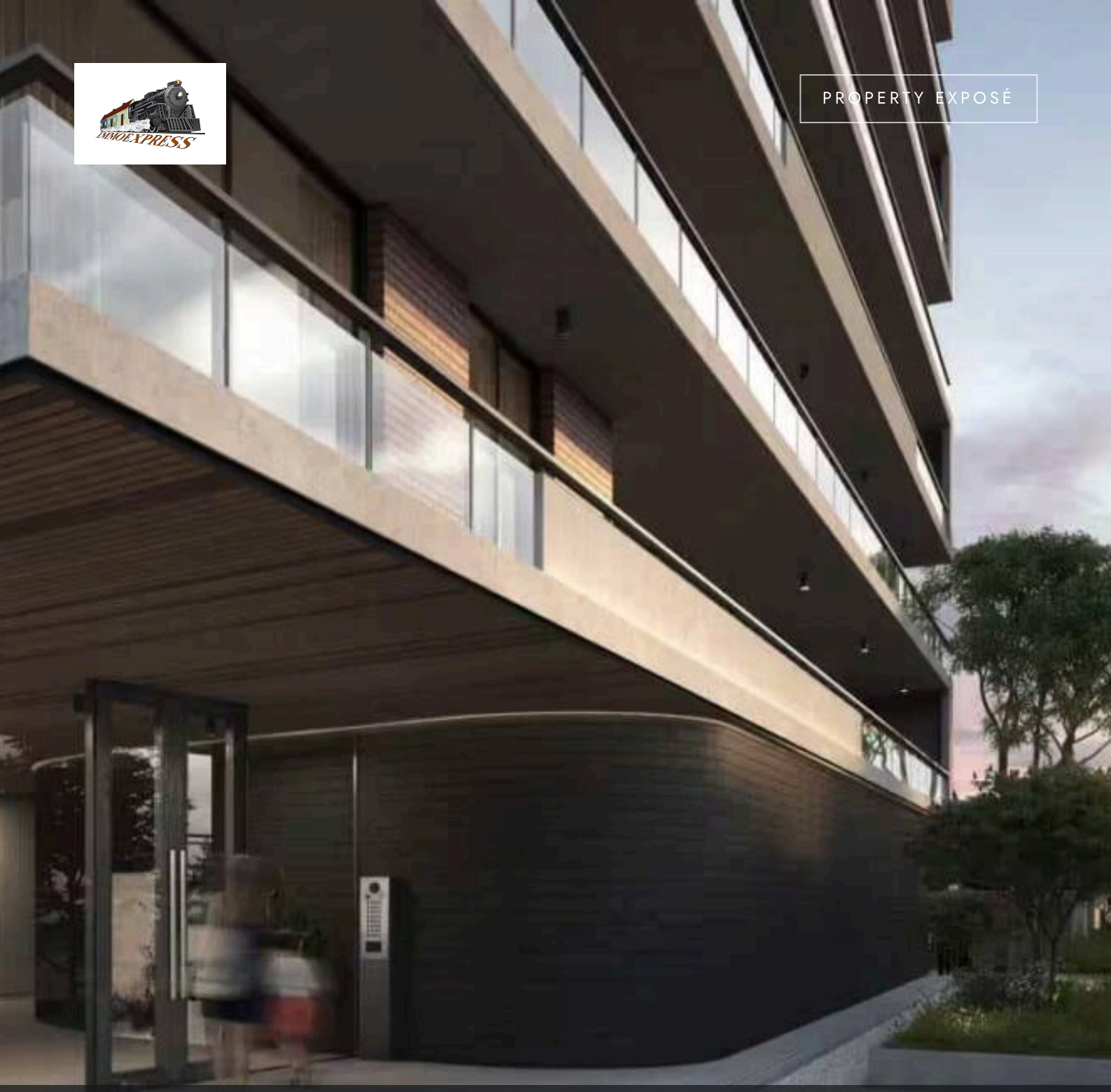

PROPERTY EXPOSÉ

BARRIO MADAME LICH @EN · LOFT / STUDIO / ATELIER

HERMOSO LOFT EN PRESTIGIOSO EDIFICIO

USD 600
FOR RENT

50 m²
LIVING/USABLE AREA

DESCRIPTION

HERMOSO LOFT EN PRESTIGIOSO EDIFICIO

USD 600

FOR RENT

Living/usable area	50 m²	Offer	For rent
Bathrooms	1	Property ID	O2100159740
Property type	Loft / Studio / Atelier		

El edificio transmite un espíritu fresco y moderno.
La utilización del ladrillo a la vista, hierro, hormigón y carpinterías negras es una tendencia muy actual, sobre todo en desarrollos Neoyorquinos y Europeos. El uso de estos materiales garantizan durabilidad, ahorro energético y económico que colaboran directamente con la sustentabilidad del edificio.
Ofrece el valor agregado de la domótica en los departamentos y áreas comunes, transformando cada unidad en un hogar inteligente.
· Control de iluminación.
· Control de cortinas.
· Toma eléctrica inteligente.
· Audio y vídeo.
· Cerraduras inteligentes.
· Seguridad (sensor de movimiento, apertura)
· Cámaras de vídeo.
Gerne unterstützen wir Sie auch bei der Finanzierung bei diesem oder einem anderen Objekt. Sprechen Sie uns darauf an, wir beraten Sie gerne.

Wir weisen darauf hin, dass wir, mit Ausnahme von Wohnungssuchenden für Mietwohnungen, als DoppelmaklerIn tätig sind. Nähere Informationen zum DoppelmaklerIn auf Anfrage gerne.

IMPRESSIONS





FEATURES

— Panoramic View
— Elevator
— Partly developed

FURTHER DETAILS

District	Catedral	Living Area	50,1 m²
Rent incl. operating costs and VAT	600 €	Total Area	50,1 m²
		Number of Car Spaces	1

Heating Costs included in Rent	**Yes**
Overall Costs	**600 €**
Buyer's Commission	**Commission-free**
Prices Remark	**fix inkl. BK, HK und gesetzl. MwSt.**

Bath Features	**Bidet**
Kitchen	**ohne E-Geräte**
Separate WC	**1**

YOUR CONTACT



YOUR CONTACT

Claudia Riqueme

Mobile: +595 985 92 74 32

Email: c.riquelme@immo.express

VIEW ONLINE

All information is based on details provided by the owner or third parties and is given without guarantee. Errors, changes and prior sale or letting reserved. This exposé is intended for the recipient only.