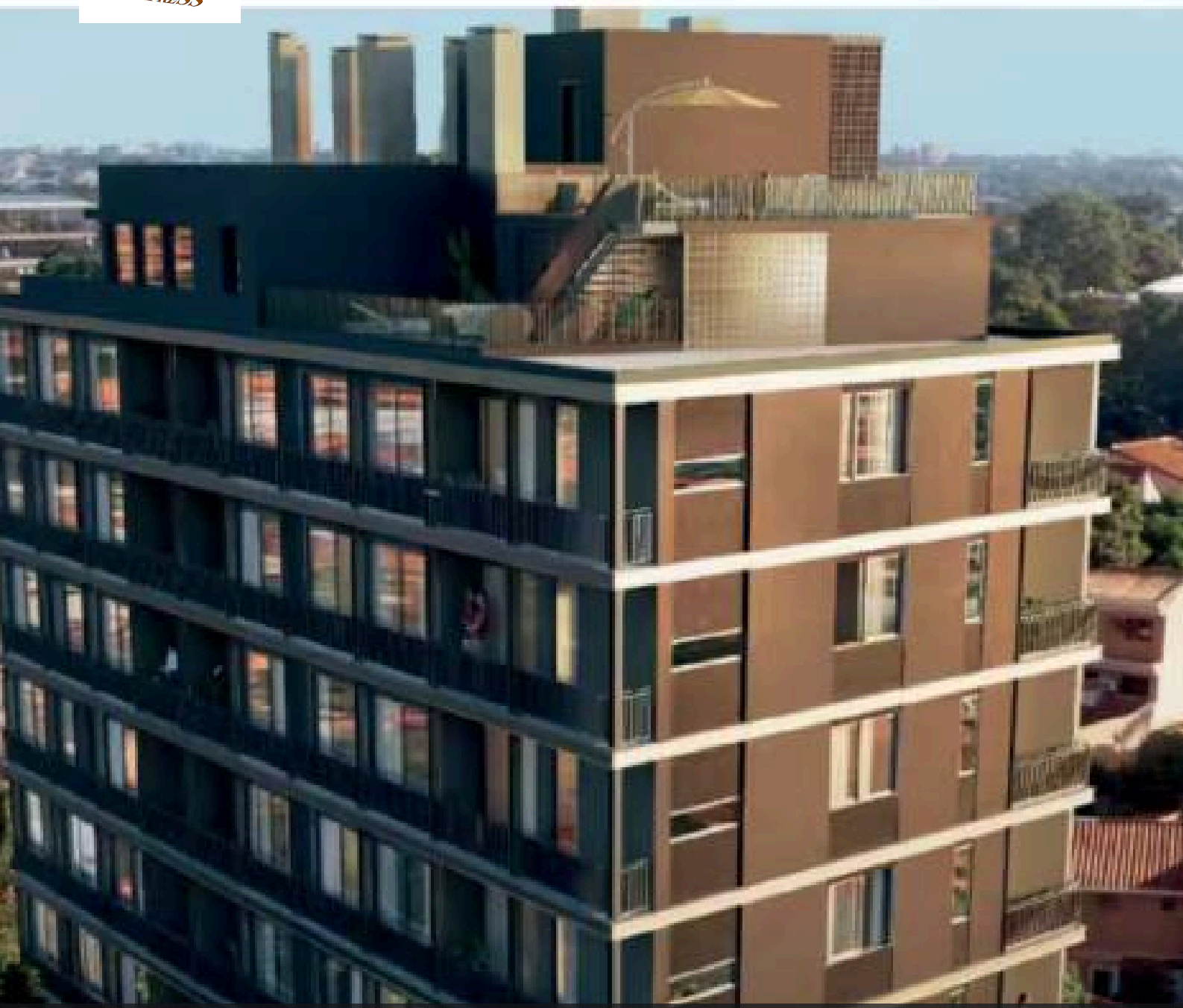

BARRIO LAS LOMAS @EN · APARTMENT

AMPLIO Y LUMIONOSO DEPARTAMENTO

USD 136.000
FOR RENT

70 m²
LIVING/USABLE AREA

2
ROOMS

DESCRIPTION

AMPLIO Y LUMIONOSO DEPARTAMENTO

USD 136.000
FOR RENT

Living/usable area	70 m²	Property type	**Apartment**
Rooms	2	Offer	**For rent**
Bathrooms	2	Property ID	**O2100159976**

Colmán es un edificio de viviendas orientado a familias jóvenes y a jóvenes que privilegian la ubicación y la vida de barrio.
Colman tiene 7 plantas tipo, con 6 departamentos por planta, una piscina, sala gourmet y gimnasio en la terraza del edificio.
Con los principales servicios a metros de distancia, Colmán tiene una ubicación fantástica. Además, se trata de un proyecto que busca simplicidad y que en esa simplicidad consigue al mismo tiempo sofisticación.

FÜR DEUTSCHSPRACHIGEN BITTE BEI +43 650 4909592 ODER BEI +43 676 3572031 MELDEN
Gerne unterstützen wir Sie auch bei der Finanzierung bei diesem oder einem anderen Objekt. Sprechen Sie uns darauf an, wir beraten Sie gerne.

Wir weisen darauf hin, dass wir, mit Ausnahme von Wohnungssuchenden für Mietwohnungen, als DoppelmaklerIn tätig sind. Nähere Informationen zum DoppelmaklerIn auf Anfrage gerne.

IMPRESSIONS



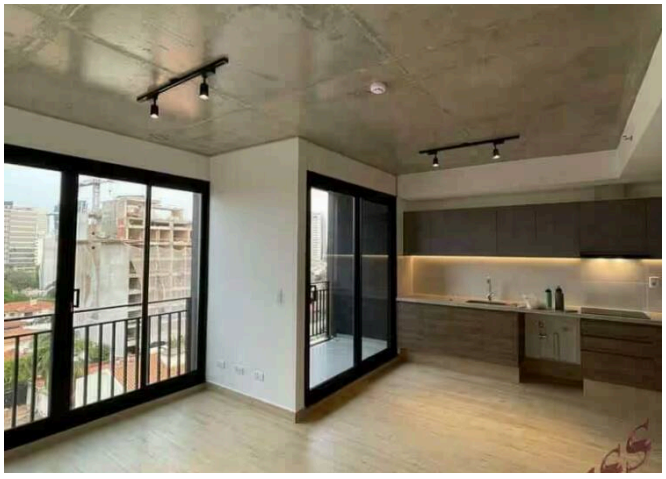



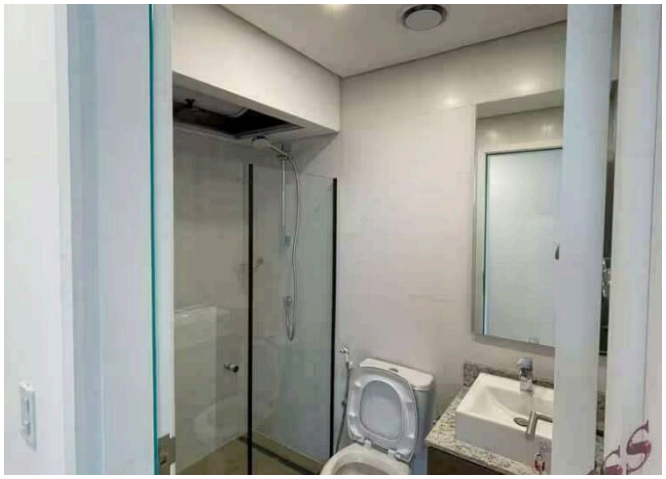

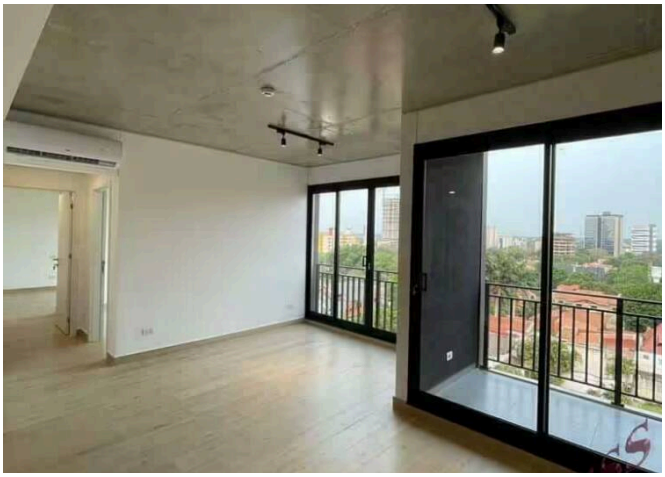
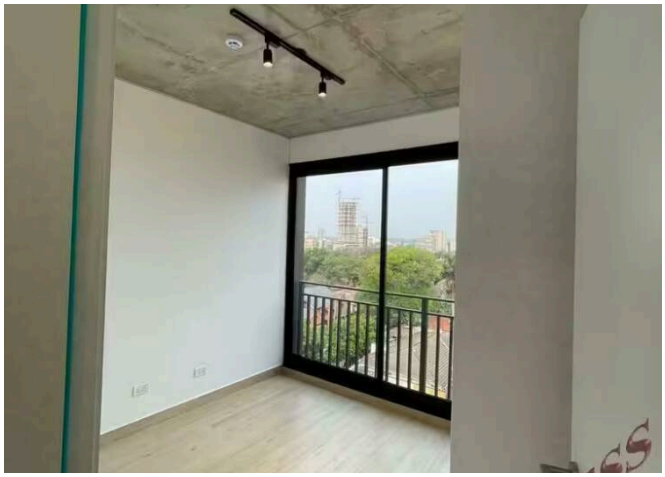
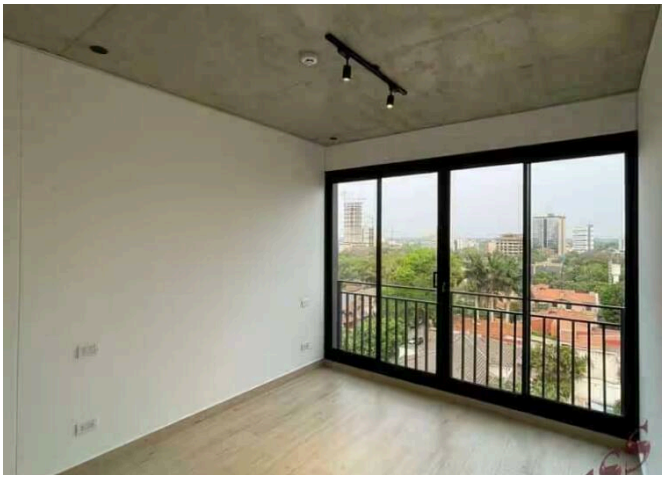
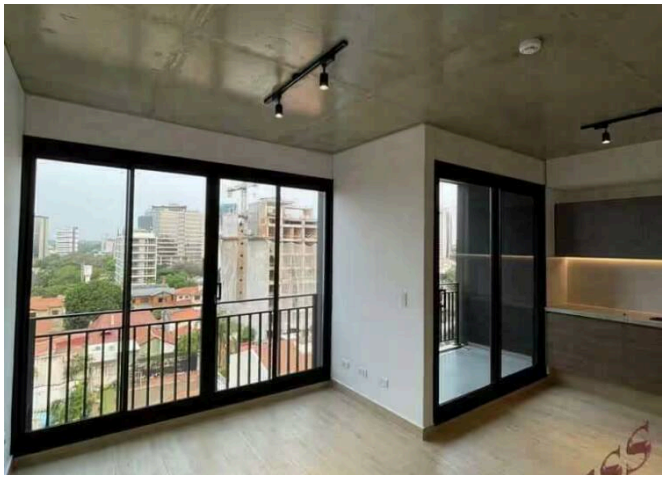

FEATURES

- Panoramic View
- Elevator
- New Building
- Partly developed

FURTHER DETAILS

District	**Recoleta**
Rent incl. operating costs and VAT	**630 €**
Overall Costs	**630 €**
Buyer's Commission	**5,5**
Living Area	**70 m²**
Total Area	**75 m²**
Balconies	**1**

Balcony Space	**5 m²**
Number of Car Spaces	**1**
Living Units	**42**
Car Space Type	**Garage**
Kitchen	**ohne E-Geräte**
Separate WC	**1**

LOCATION & YOUR CONTACT

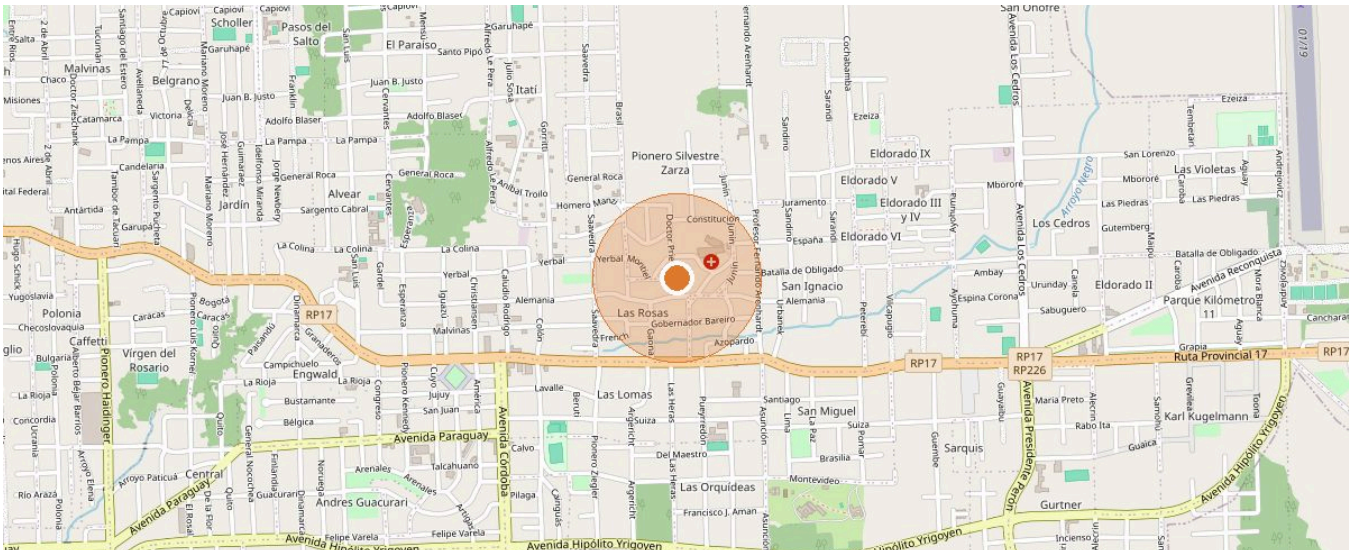

1528 BARRIO LAS LOMAS · Map data © OpenStreetMap contributors



YOUR CONTACT

Claudia Riqueme

Mobile: +595 985 92 74 32

Email: c.riquelme@immo.express

VIEW ONLINE

Immoexpress KG · Hämmerlegasse 4, 1100 Wien · www.immo.express · Property ID O2100159976 · As of 25.11.2026

All information is based on details provided by the owner or third parties and is given without guarantee. Errors, changes and prior sale or letting reserved. This exposé is intended for the recipient only.