

Luxuslandhaus in Traunkirchen zu verkaufen !

Country house · 4801 Traunkirchen

FOR SALE
980.000 €

200 m²	1.500 m²
Living/usable area	Plot

Key facts

Living/usable area	200 m²	Offer	For sale
Plot	1.500 m²	Property ID	O2100168697
Property type	Country house		

Description

Dieses stilvolle Landhaus in massiver Holzblockweise wurde ca. 1988 erbaut.
Die sonnendurchflutete Terasse hat ca. 105 m2
Baujahr des Hauses ist ca. 1987 / 1988
Es gibt insgesamt 6 Zimmer und 2 Bäder
1 Garage und aussen genug Stellplätze
Es wird mit Gas geheitzt
1 Kachelofen

Das Holzblockhaus befindet sich an einer exclusiven, ruhigen Siedlung am Waldrand gelegen.
Mit einer leichten baulichen Maßnahme können auch 2 Wohneinheiten geschaffen werden.
Die riesige Terasse samt gediegenener Feuerstelle laden zum Verweilen ein.
Im Kaufpreis enthalten sind zahlreiche und neuwertige Werkzeuge und Maschinen die für den Erhalt des Hauses und ´des Gartens wichtig sind.

Preis ist VB! Info jederzeit auch am Wochenende oder abends!
weitere, zahlreiche Photos per whatsapp möglich!

Für die Richtigkeit der Daten wird keine Gewähr übernommen, sie wurden uns vom Verkäufer und der Kommunalbehörde mitgeteilt.

Zögern Sie nicht und kontaktieren Sie uns noch heute, um weitere Informationen zu erhalten oder eine Besichtigung zu vereinbaren.

Ihr Ansprechpartner:
Herr Robert Brandtner Tel.: 0664 37 89 799

r.brandtner@immo.express

Weiters bitten wir um folgende Kenntnisnahme:
Als Immobilienmakler sind wir aufgrund der **Gewerbeordnung** in Hinblick auf die Bestimmungen zur Verhinderung von Geldwäsche und Terrorismusfinanzierung in jedem einzelnen Fall verpflichtet, gewisse Daten zu erheben und Prüfungshandlungen durchzuführen, selbst wenn es keinerlei Verdacht auf solche strafbaren Handlungen gibt. In der Folge gilt es auch anzugeben, **ob Sie eine politisch exponierte Person sind.**

Kaufpreis: € 980.000,- fix

Nebenkostenübersicht :
3,5 % Grunderwerbsteuer
1,1% Grundbucheintrag

3 % Provision zuzügl. 20 % Mwst

1,5% + 20 % UST Vertragserrichtungsgebühr beim Vertragsersteller
- Bemessungsgrundlage ist der Kaufpreis.

Aufgrund der Nachweispflicht gegenüber dem Eigentümer, ersuchen wir Sie um Verständnis, dass wir nur Anfragen mit vollständiger Anschrift und Telefonnummer bearbeiten können, sowie keine Auskünfte betreffend der genauen Liegenschaftsadresse erteilen können.

-

Gerne unterstützen wir Sie auch bei der Finanzierung bei diesem oder einem anderen Objekt. Sprechen Sie uns

darauf an, wir beraten Sie gerne.

Wir weisen darauf hin, dass wir, mit Ausnahme von Wohnungssuchenden für Mietwohnungen, als DoppelmaklerIn tätig sind. Nähere Informationen zum DoppelmaklerIn auf Anfrage gerne.

Features

Basement

Further details

District	**Gmunden**
Buyer's Commission	**3 % zzgl. 20% MwSt.**
Prices Remark	**Fixed**
Living Area	**200 m²**
Total Area	**200 m²**

Additional Space	**105 m²**
Terrace Space	**105 m²**
Garden Space	**1.000 m²**
Basement Space	**37 m²**

Impressions

















Location

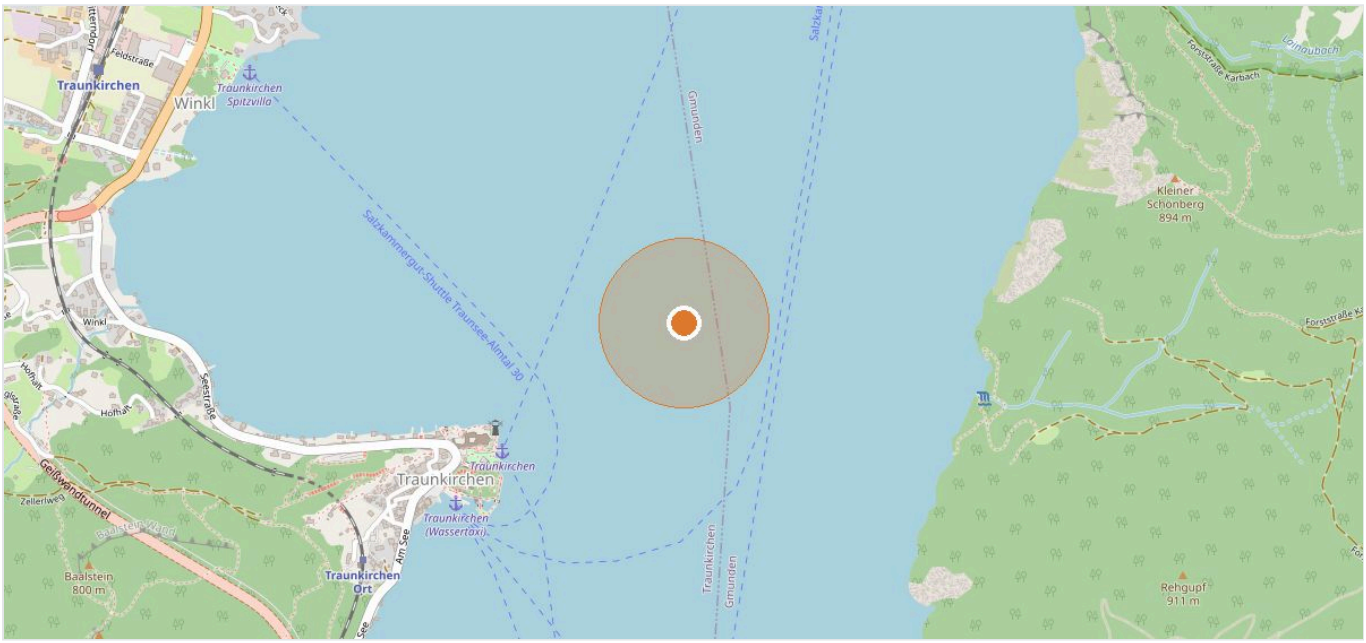

4801 Traunkirchen · Map data © OpenStreetMap contributors

Your contact



Robert Brandtner

Mobile +43 664 37 89 799

Email r.brandtner@immo.express

VIEW ONLINE

Immoexpress KG · Hämmerlegasse 4, 1100 Wien · www.immo.express

View online: https://immo.express/en/en/?p=292258

All information is based on details provided by the owner or third parties and is given without guarantee. Errors, changes and prior sale or letting reserved. This exposé is intended for the recipient only.