

Mit viel Liebe renoviertes Ein- bzw. Zweifamilienhaus, in Ternitz – nur ca. 40min von Wien!

Single-family house · 1230 Wien

FOR SALE
249.990 €

170 m²	260 m²	1916
Living/usable area	Plot	Year built

Key facts

Living/usable area	170 m²	Property type	Single-family house
Plot	260 m²	Offer	For sale
Year built	1916	Property ID	O2100168961

Description

Dieses im **Jahr 1916 massiv erbaute Wohnhaus** verbindet den soliden Charme der Jahrhundertwende mit zeitgemäßem Wohnkomfort. Mit einer Grundstücksfläche von ca. 260 m² bietet die Liegenschaft einen pflegeleichten Außenbereich und eignet sich perfekt für Familien, als Generationenhaus oder als Kombination aus Eigennutzung und Vermietung.

Das Gebäude teilt sich in zwei getrennte Einheiten auf. Das großzügige Erdgeschoss verfügt über ca. 110 m² Wohnfläche und bietet viel Platz für den Lebensmittelpunkt. Das Obergeschoss beherbergt eine gemütliche, eigenständige Wohneinheit mit ca. 60 m², die ideal für Jugendliche, Großeltern oder als separate Mieteinnahmequelle genutzt werden kann.
Natürlich können die beiden Geschoße auch miteinander verbunden, und als eine Einheit genutzt werden.

Die Immobilie wurde zwischen den Jahren 2013 und 2018 umfassend und liebevoll modernisiert, sodass wohl der moderne Komfort genutzt wird, jedoch der ursprüngliche Charme erhalten blieb. Wichtige Meilensteine der Substanz- und Werterhaltung wurden dabei bereits erfolgreich umgesetzt:

- **Neues Dach:** Komplette Erneuerung für optimalen Schutz und Langlebigkeit.
- **Neue Fenster:** Moderne, energieeffiziente Fenster sorgen für guten Schallschutz und niedrige Heizkosten.
- **Moderne Elektrik:** Ein neuer Strom-Verteilerkasten und neue Leitungen wurden installiert und bringen die Anlage auf den aktuellen Sicherheitsstandard.

Dank dieser großen Investitionen präsentiert sich das Haus in einem gepflegten, zeitgemäßen Zustand, bei dem die kostenintensiven Großgewerke bereits erledigt sind.

Die Liegenschaft besticht durch ihre **ausgezeichnete, zentrale Lage** in der Stadtgemeinde Ternitz. Hier verbindet sich urbaner Komfort mit der Ruhe einer gewachsenen Wohngegend. Alle Wege des täglichen Bedarfs lassen sich in kürzester Zeit erledigen.

Für weitere Fragen und zur Vereinbarung eines Besichtigungstermins, steht Ihnen Fr. Cornelia Langer unter 0664 23 30 115 oder c.langer@immo.express gerne zur Verfügung.

Nebenkostenübersicht:
3,5% Grunderwerbsteuer
(1,1% Eintragungsgebühr)
3,0% + 20% USt. Maklerprovision
1,5% + 20% USt. Vertragserrichtungsgebühr beim Vertragserrichter der Immo-Express. Bemessungsgrundlage ist der Kaufpreis.

Gerne unterstützen wir Sie auch bei der Finanzierung bei diesem oder einem anderen Objekt. Sprechen Sie uns darauf an, wir beraten Sie gerne.

Wir weisen darauf hin, dass wir, mit Ausnahme von Wohnungssuchenden für Mietwohnungen, als DoppelmaklerIn tätig sind. Nähere Informationen zum DoppelmaklerIn auf Anfrage gerne.

Features

Old building | Partial basement | Fully developed | Fully furnished

Further details

District	**Wien**
City District	**23. Liesing**
Location Quality	**W Süden**
Monthly Service Charges	**100 €**
Operational Service Charges excl. VAT	**100 €**
Monthly Costs excl. VAT	**100 €**
Buyer's Commission	**3 % exkl. 20% MwSt. vom Gesamtkaufpreis**
Prices Remark	**Fixed**
Living Area	**170 m²**

Total Area	**170 m²**
Heating Fuel	**Gas**
Flooring	**Tiles**
Kitchen	**Complete**
Window Type	**Plastic**
Window Notes	**3fach**
Last Modernization	**2018**
Available from	**By arrangement**

Impressions



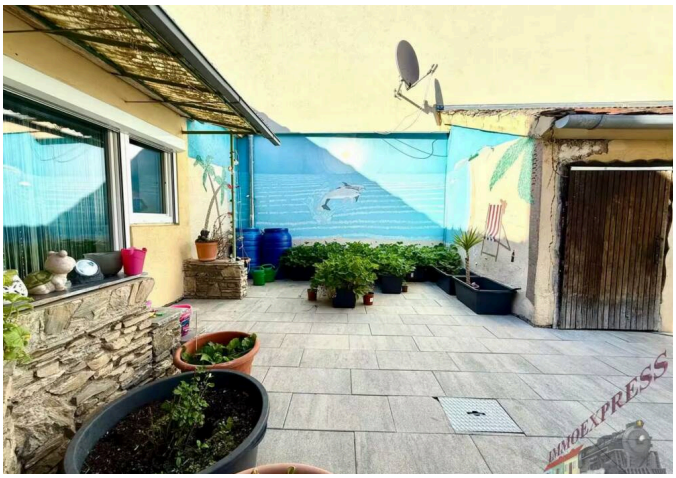





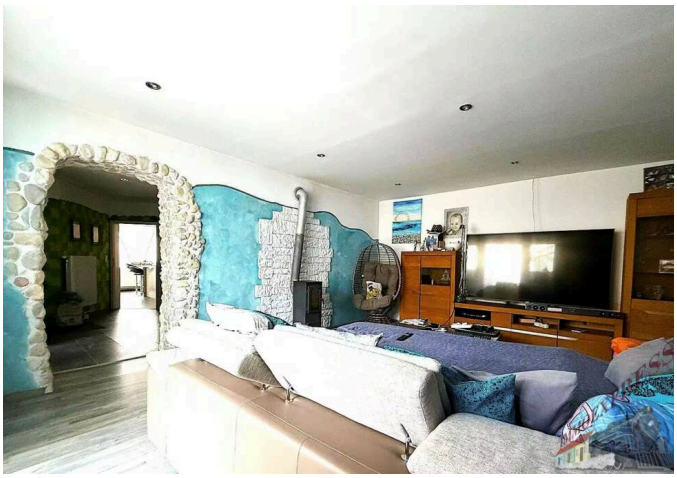



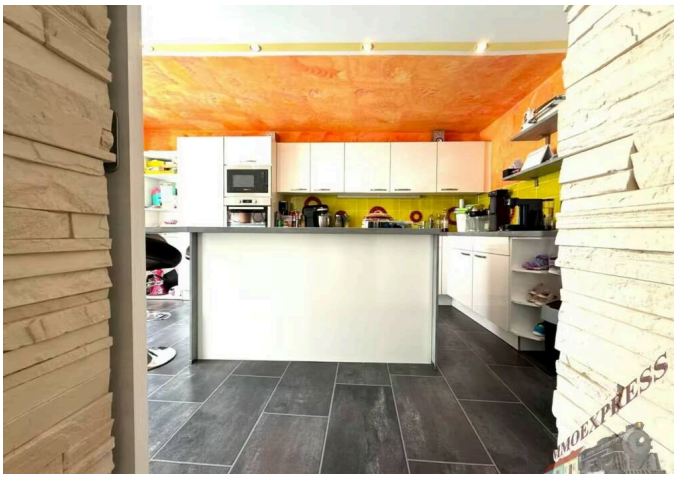

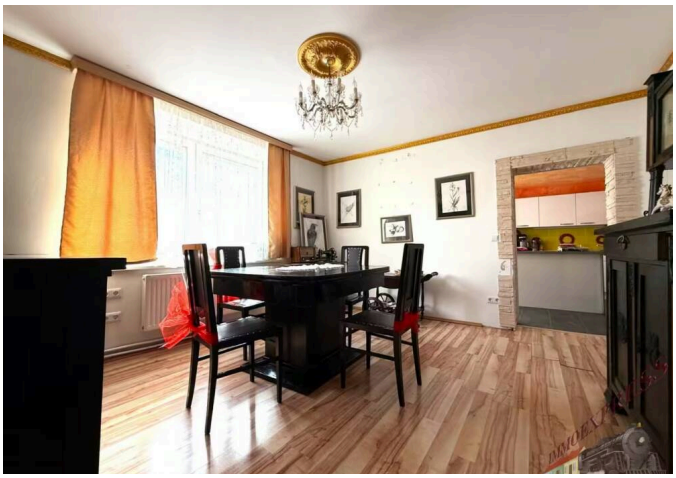

Location

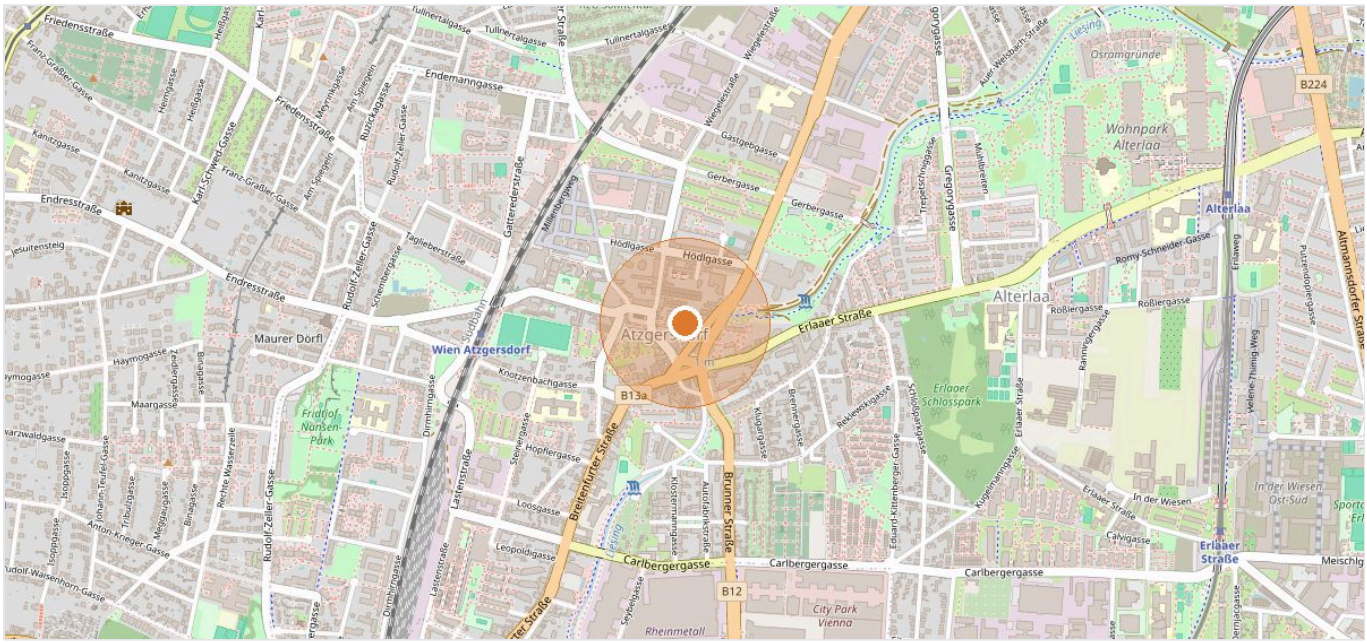

1230 Wien · Map data © OpenStreetMap contributors

Your contact



Cornelia Langer

Mobile +43 664 23 30 115

Email c.langer@immo.express

VIEW ONLINE

Immoexpress KG · Hämmerlegasse 4, 1100 Wien · www.immo.express
View online: https://immo.express/en/en/?p=293084

All information is based on details provided by the owner or third parties and is given without guarantee. Errors, changes and prior sale or letting reserved. This exposé is intended for the recipient only.