

PROPERTY EXPOSÉ



PARSCHLUG · SINGLE-FAMILY HOUSE

Modernes Einfamilienhaus mit 6 Zimmern – Kaminofen – Keller

549.000 €	156 m²	6	705 m²
FOR SALE	LIVING/USABLE AREA	ROOMS	PLOT

DESCRIPTION

Modernes Einfamilienhaus mit 6 Zimmern – Kaminofen – Keller

549.000 €
FOR SALE

Living/usable area	156 m²	Property type	Single-family house
Plot	705 m²	Offer	For sale
Rooms	6	Property ID	O2100170392
Bathrooms	2	Energy index	43,50 kWh/(m²*a)
Year built	2019		

Hier haben Sie die Möglichkeit ein modernes Einfamilienhaus, auf einem Grundstück mit ca. 705 m², zu erwerben.

Highlights:

- **Ziegelmassiv- Bau mit 20 cm Vollwärmeschutzfassade (Energieausweis wurde nur mit 15 cm berechnet)**
- **Luftwärmepumpe mit Fußbodenheizung vom Keller bis ins Obergeschoß**
- **Kaminofen im Wohnzimmer**
- **große Terrasse mit Südausrichtung**
- **6 Zimmer**
- **2 Badezimmer**
- **DAN- Küche mit Kochinsel**
- **bewilligte Garage (wurde nicht ausgeführt)**

Erdgeschoß (ca. 85,87 m²):

- **Eingangsbereich mit Garderobe**
- **Vorraum**
- **Gästezimmer/Büro**
- **Badezimmer mit Badewanne und WC**
- **offener Wohn/- Essbereich mit Küche und Ausgang auf die Terrasse**

Obergeschoß (ca. 70,52 m²):

- **Vorraum**
- **Badezimmer mit Badewanne**
- **separates WC**
- **4 Schlafzimmer**

Kellergeschoß (ca. 84,25 m²):

- **Vorraum**
- **Technikraum**
- **zwei Lagerräume**
- **großer Hobbyraum mit ca. 32 m²**

Umgebung: Nahversorger und öffentliche Einrichtungen (KiGa, Schule, Post, Arzt, Apotheke) in wenigen Minuten erreichbar.

KAUFPREIS € 549.000,–

Nebenkosten:
3,5% Grunderwerbsteuer
3% + 20% Ust. Maklerkosten
1,1% Eintrag im Grundbuch
ca. 1- 2% + 20% Ust. Vertragserrichtungsgebühr beim Vertragserrichter Ihrer Wahl.
Bemessungsgrundlage ist der Kaufpreis.

BITTE BEACHTEN SIE, DASS WIR AUFGRUND DER NACHWEISPFLICHT GEGENÜBER DEM EIGENTÜMER NUR ANFRAGEN MIT VOLLSTÄNDIGER ANGABE DES NAMENS, DER ANSCHRIFT UND DER TELEFONNUMMER BEARBEITEN KÖNNEN.

Für die Richtigkeit der Daten wird keine Gewähr übernommen, sie wurden uns vom Verkäufer und der Kommunalbehörde mitgeteilt.
Gerne unterstützen wir Sie auch bei der Finanzierung bei diesem oder einem anderen Objekt. Sprechen Sie uns darauf an, wir beraten Sie gerne.

Wir weisen darauf hin, dass wir, mit Ausnahme von Wohnungssuchenden für Mietwohnungen, als DoppelmaklerIn tätig sind. Nähere Informationen zum DoppelmaklerIn auf Anfrage gerne.

IMPRESSIONS

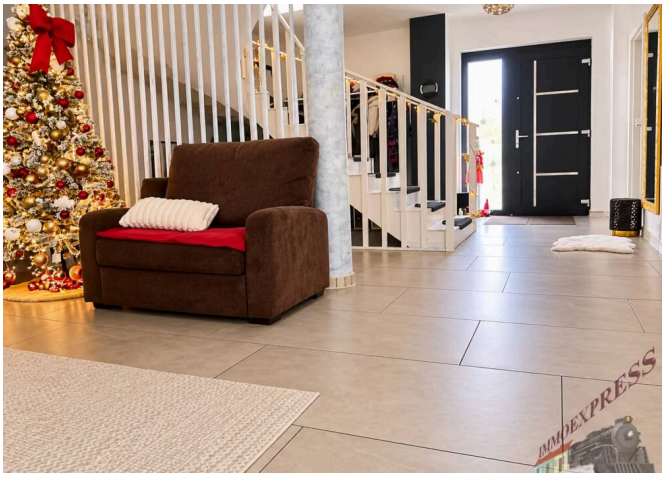

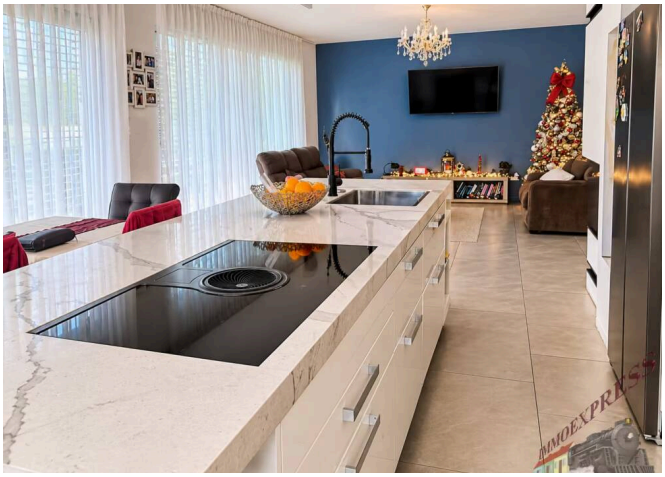
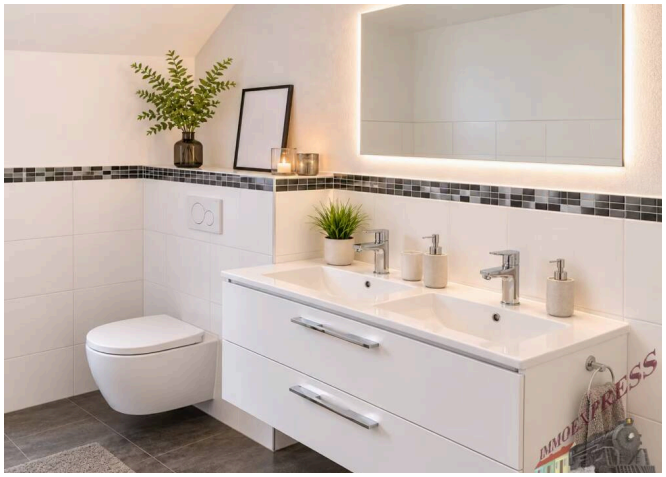

FEATURES

— Basement
— New Building
— Partly furnished

FURTHER DETAILS

District	**Bruck-Mürzzuschlag**
Buyer's Commission	**3 % zzgl. 20% MwSt. vom Gesamtkaufpreis**
Prices Remark	**Negotiable**
Living Area	**156,39 m²**
Total Area	**240,64 m²**
Lavatories	**1**
Terraces	**1**

Terrace Space	**34,74 m²**
Basement Space	**84,25 m²**
Heating Fuel	**Air source heat pump**
Bath Features	**Bathtub, Window**
Kitchen	**Complete**
Window Type	**Plastic**
Separate WC	**1**

LOCATION & YOUR CONTACT

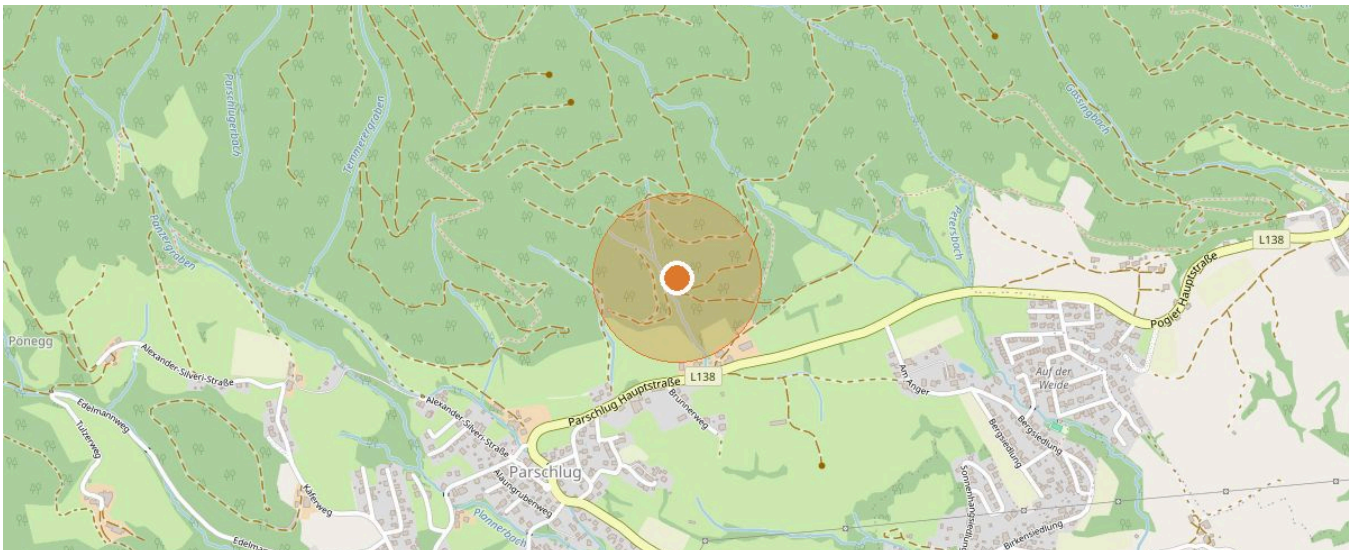

8605 Parschlug · Map data © OpenStreetMap contributors



YOUR CONTACT

Ing. Stefan Täubel

Mobile: +43 677 61 52 99 48

Email: s.taeubel@immo.express

VIEW ONLINE

Immoexpress KG · Hämmerlegasse 4, 1100 Wien · www.immo.express · Property ID O2100170392 · As of 24.11.2026

All information is based on details provided by the owner or third parties and is given without guarantee. Errors, changes and prior sale or letting reserved. This exposé is intended for the recipient only.