EXPOSÉ
Referencia O2100159740
Fecha 25.11.2026



HERMOSO LOFT EN PRESTIGIOSO EDIFICIO

Loft / estudio / taller · 1526 Barrio Madame Lich

EN ALQUILER
USD 600

50 m²
Superficie

Datos clave

Superficie	50 m²	Oferta	En alquiler
Baños	1	Referencia	O2100159740
Tipo de inmueble	Loft / estudio / taller		

Descripción

El edificio transmite un espíritu fresco y moderno.
La utilización del ladrillo a la vista, hierro, hormigón y carpinterías negras es una tendencia muy actual, sobre todo en desarrollos Neoyorquinos y Europeos. El uso de estos materiales garantizan durabilidad, ahorro energético y económico que colaboran directamente con la sustentabilidad del edificio.
Ofrece el valor agregado de la domótica en los departamentos y áreas comunes, transformando cada unidad en un hogar inteligente.
· Control de iluminación.
· Control de cortinas.
· Toma eléctrica inteligente.
· Audio y vídeo.
· Cerraduras inteligentes.
· Seguridad (sensor de movimiento, apertura)
· Cámaras de vídeo.
Gerne unterstützen wir Sie auch bei der Finanzierung bei diesem oder einem anderen Objekt. Sprechen Sie uns darauf an, wir beraten Sie gerne.

Wir weisen darauf hin, dass wir, mit Ausnahme von Wohnungssuchenden für Mietwohnungen, als DoppelmaklerIn tätig sind. Nähere Informationen zum DoppelmaklerIn auf Anfrage gerne.

Equipamiento

Vistas panorámicas | Ascensor de pasajeros | Parcialmente urbanizado

Más detalles

Distrito	**Catedral**
Alquiler con gastos e IVA incluidos	**600 €**
Calefacción incluida en el alquiler	**Sí**
Costes totales	**600 €**
Comisión del comprador	**Sin comisión**
Observaciones sobre el precio	**fix inkl. BK, HK und gesetzl. MwSt.**

Superficie habitable	**50,1 m²**
Superficie total	**50,1 m²**
Plazas de aparcamiento	**1**
Equipamiento del baño	**Bidé**
Cocina	**ohne E-Geräte**
Aseo independiente	**1**

Impresiones





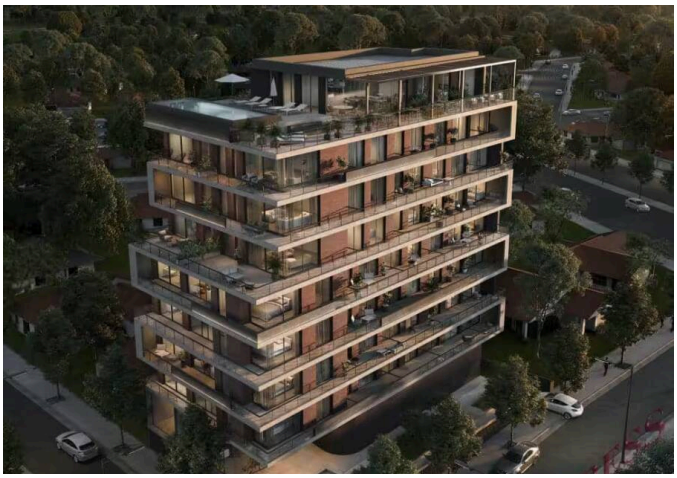

Su contacto



Claudia Riqueme

Móvil +595 985 92 74 32

Correo c.riquelme@immo.express

VER EN LÍNEA

Immoexpress KG · Hämmerlegasse 4, 1100 Wien · www.immo.express
Ver en línea: https://immo.express/es/es/?p=289387

Toda la información se basa en datos del propietario o de terceros y se facilita sin garantía. Salvo error, modificaciones y venta o alquiler previos. Este exposé está destinado únicamente al destinatario.