

ASUNCION · APARTAMENTO

ESPACIOSO DEPARTAMENTO EN ALQUILER

USD 1.000
EN ALQUILER

94 m²
SUPERFICIE

DESCRIPCIÓN

ESPACIOSO DEPARTAMENTO EN ALQUILER

USD 1.000
EN ALQUILER

Superficie	94 m²	Oferta	En alquiler
Baños	2	Referencia	O2100159825
Tipo de inmueble	Apartamento		

Superficies vidriadas de piso a techo con carpinteria de aluminio y vidrios dobles DVH
· Cocinas de diseño innovador con equipamiento La Bella Cucina o similar
· Vestidores hechos a medida marca Achón o similar
· Baños y cocina equipados con artefactos Hansgrohe o similar, y terminaciones de mármoles y maderas de diseño europeo
Características de
los departamentos

· Sistema de aire acondicionado en todas las unidades
· Pisos de porcelanato símil madera en los departamentos
· Ascensores con palier semi privado. THYSSENKRUPP o similar

· Diseño arquitectónico de estudio GILS SAIZIEU
· 36 departamentos
· Unidades tipo Loft, 1D, 2D tipo Smart o Family
· Hall de acceso con recepción, sala living y business center
· Semi torre de residencias boutique
· Estacionamientos en subsuelo con 42 cocheras
Características
del proyecto

· Club gym con equipamiento de primera
· Terraza mirador
· Piscina en terraza 9°piso con vista a la ciudad
· Sum para Eventos con parrillero interior, cocina, barra, comedor y living
· Parrillero exterior, espacio gourmet independiente
· Whisky Bar, espacio privado con cava, biblioteca y mesas de juego

FÜR DEUTSCHSPRACHIGEN BITTE BEI +43 676 3572031 ODER +43 650 4909592 MELDEN
Gerne unterstützen wir Sie auch bei der Finanzierung bei diesem oder einem anderen Objekt. Sprechen Sie uns darauf an, wir beraten Sie gerne.

Wir weisen darauf hin, dass wir, mit Ausnahme von Wohnungssuchenden für Mietwohnungen, als DoppelmaklerIn tätig sind. Nähere Informationen zum DoppelmaklerIn auf Anfrage gerne.

IMPRESIONES

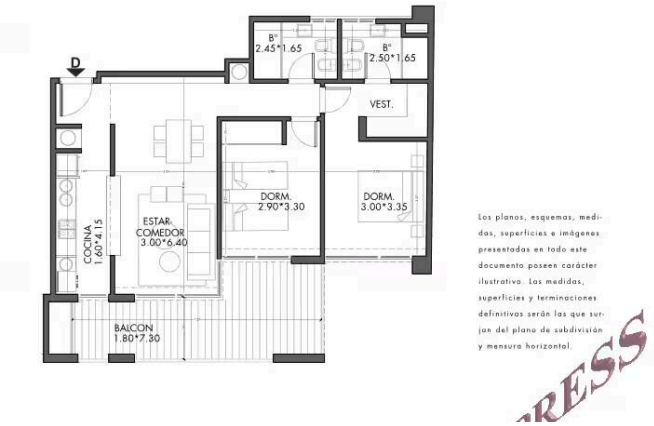



EQUIPAMIENTO

- Vistas panorámicas
- Ascensor de pasajeros
- Obra nueva
- Parcialmente urbanizado

MÁS DETALLES

Distrito	**Recoleta**
Alquiler con gastos e IVA incluidos	**1.000 €**
Costes totales	**1.000 €**
Comisión del comprador	**Sin comisión**
Observaciones sobre el precio	**Fijo**
Superficie habitable	**94,7 m²**
Superficie total	**114,6 m²**
Aseos	**1**

Balcones	**1**
Superficie del balcón	**19 m²**
Plazas de aparcamiento	**1**
Equipamiento del baño	**Urinario**
Cocina	**Parcial**
Aseo independiente	**1**
Duración máx. del alquiler (años)	**1**

UBICACIÓN & SU CONTACTO

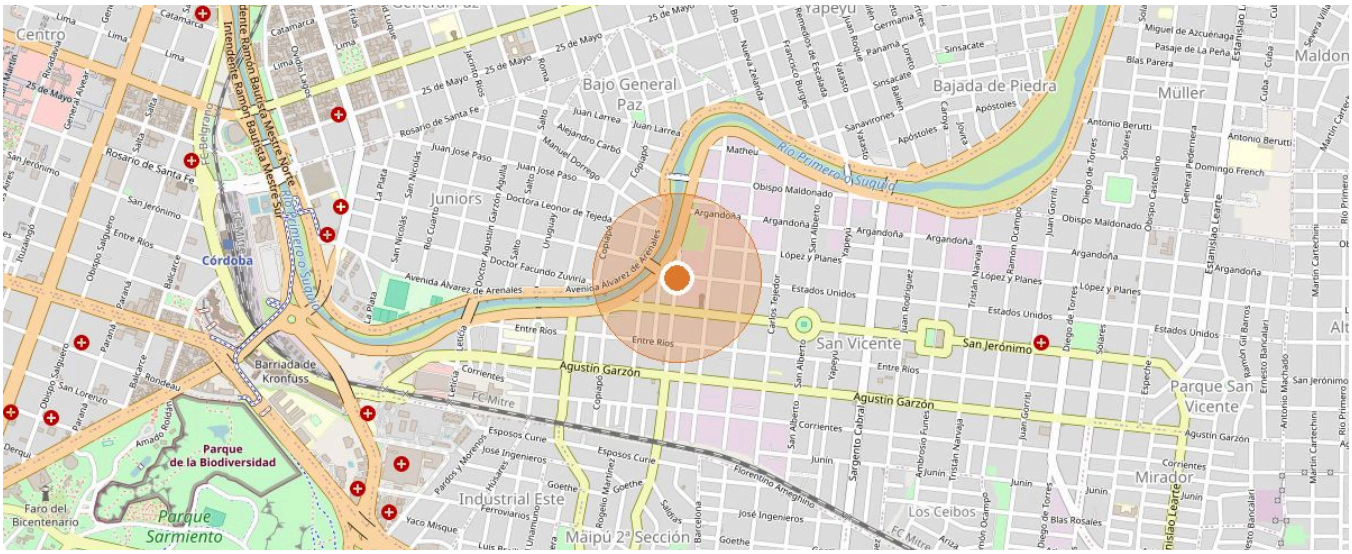

1409 ASUNCION · Datos del mapa © colaboradores de OpenStreetMap



SU CONTACTO

Claudia Riqueme

Móvil: +595 985 92 74 32

Correo: c.riquelme@immo.express

VER EN LÍNEA

Immoexpress KG · Hämmerlegasse 4, 1100 Wien · www.immo.express · Referencia O2100159825 · Fecha 24.11.2026

Toda la información se basa en datos del propietario o de terceros y se facilita sin garantía. Salvo error, modificaciones y venta o alquiler previos. Este exposé está destinado únicamente al destinatario.