**EXPOSÉ**

Referencia O2100159970 · Fecha 25.11.2026



# EDIFICIO ALICANTE 3

1529 BARRIO RECOLETA

EN ALQUILER

## USD 135.000

| | |
|---|---|
| Superficie | 110 m² |
| Habitaciones | 2 |
| Baños | 1 |
| Tipo de inmueble | Apartamento |
| Oferta | En alquiler |
| Referencia | O2100159970 |



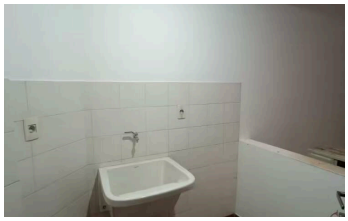

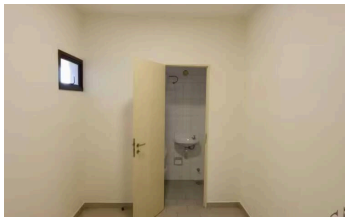



## DESCRIPCIÓN

ESPACIOSO DEPARTAMENTO DE DOS HABITACIONES CON PLACARES INCLUIDO EN CADA HABITACION. POSEE UN CUARTO DE SERVICIO Y LAVADERO. INCLUYE COCHERA.
ESTA HUBICADA A TAN SOLO DOS CUADRAS DE LA Av. REP. ARGENTINA, EN MEDIO DE LAS VENAS PRINCIPALES, TANTO COMO EUSEBIO AYALA Y MARISCAL LOPEZ! EXCELENTE HUBICAION, A TAN SOLO MINUTOS DE SHOPPINGS, RESTAURANTE, FARMACIAS, ESTACION DE SERVICOS ect.

FÜR DEUTSCHSPRACHIGEN BITTE BEI +43 650 4909592 ODER +43 676 3572031 MELDEN
Gerne unterstützen wir Sie auch bei der Finanzierung bei diesem oder einem anderen Objekt. Sprechen Sie uns darauf an, wir beraten Sie gerne.

Wir weisen darauf hin, dass wir, mit Ausnahme von Wohnungssuchenden für Mietwohnungen, als DoppelmaklerIn tätig sind. Nähere Informationen zum DoppelmaklerIn auf Anfrage gerne.

## EQUIPAMIENTO

Vistas panorámicas · Obra nueva · Ascensor de pasajeros · Parcialmente urbanizado

## MÁS DETALLES

| | |
|---|---|
| Distrito | Recoleta |
| Alquiler con gastos e IVA incluidos | 500 € |
| Costes totales | 500 € |
| Comisión del comprador | Sin comisión |
| Superficie habitable | 110 m² |
| Superficie total | 114 m² |

| | |
|---|---|
| Aseos | 1 |
| Balcones | 1 |

## SU CONTACTO



**Claudia Riqueme**
Móvil: +595 985 92 74 32
Correo:
c.riquelme@immo.express

VER EN LÍNEA

**Immoexpress KG** · Hämmerlegasse 4, 1100 Wien · www.immo.express

## UBICACIÓN

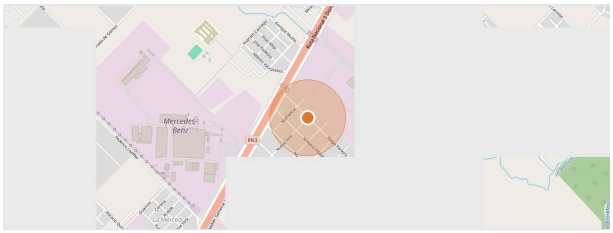


Datos del mapa © colaboradores de OpenStreetMap

Toda la información se basa en datos del propietario o de terceros y se facilita sin garantía. Salvo error, modificaciones y venta o alquiler previos. Este exposé está destinado únicamente al destinatario. Ver en línea: https://immo.express/es/es/?p=289533