

BARRIO LAS LOMAS · APARTAMENTO

DEPARTAMENTO A LA VENTA

USD 150.000
EN VENTA

70 m²
SUPERFICIE

2
HABITACIONES

DESCRIPCIÓN

DEPARTAMENTO A LA VENTA

USD 150.000
EN VENTA

Superficie	70 m²	Tipo de inmueble	Apartamento
Habitaciones	2	Oferta	En venta
Baños	2	Referencia	O2100159977

ESTE DEPARTAMENTO EN ESPECIAL PUEDE ADQUIRIRLO COMPLETAMEN AMOBLADO TAL CUAL LO VE EN LAS IMAGENES CON UN COSTO ADICIONAL!
EL EDIFICIO TIENE UNA EXCELENTE UBICAION! SE ENCUENTRA A MINUTOS DE TODO!EL DEPARTAMENTO ES MUY LUMINOSO GRACIAS A SUS VENTANALES QUE PERMITE LA ILUMINACION NATURAL.
POSEE 7 PLANTAS, CON 6 DEPARTAMENTOS POR PLANTA, UNA PISCINA, SALA GOURMET Y GIMNASIO EN LA TERRAZA DEL EDIFICIO

FÜR DEUTSCHSPRACHIGE BITTE BEI +43 650 4909592 ODER BEI +43 676 3572031 MELDEN
Gerne unterstützen wir Sie auch bei der Finanzierung bei diesem oder einem anderen Objekt. Sprechen Sie uns darauf an, wir beraten Sie gerne.

Wir weisen darauf hin, dass wir, mit Ausnahme von Wohnungssuchenden für Mietwohnungen, als DoppelmaklerIn tätig sind. Nähere Informationen zum DoppelmaklerIn auf Anfrage gerne.

IMPRESIONES





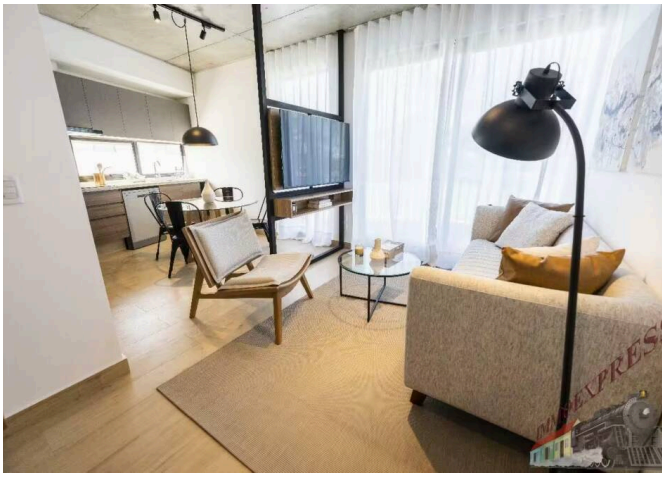

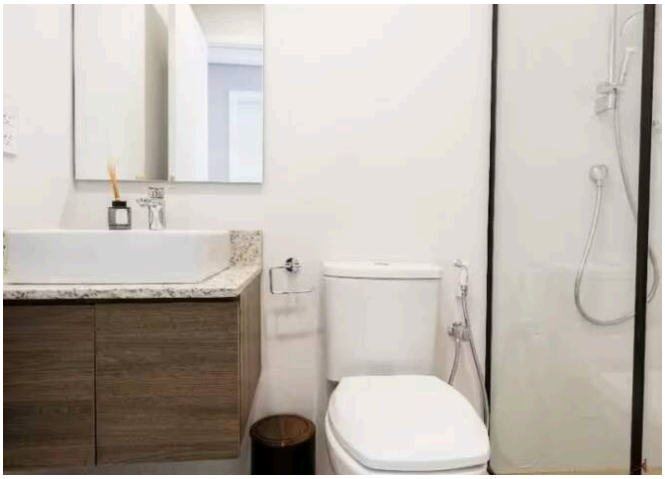
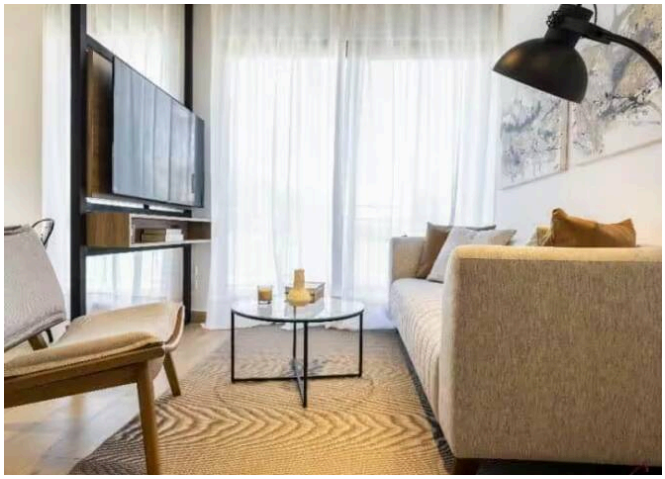
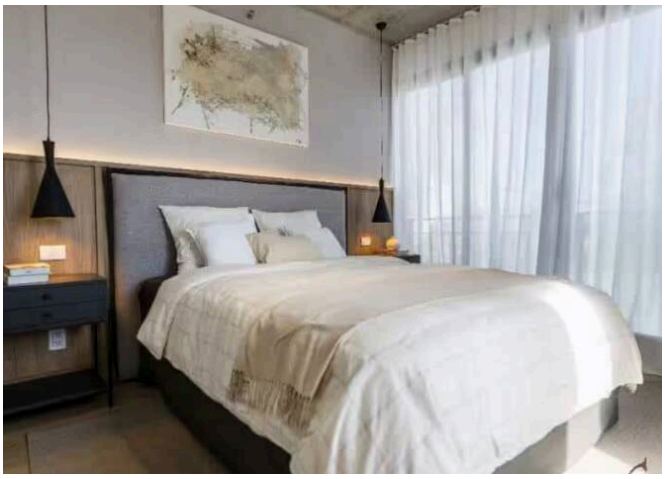


EQUIPAMIENTO

— Obra nueva

— Ascensor de pasajeros

— Parcialmente urbanizado

MÁS DETALLES

Distrito	**Recoleta**
Comisión del comprador	**5,5**
Superficie habitable	**70 m²**

Plazas de aparcamiento	**1**
Unidades de vivienda	**42**
Tipo de aparcamiento	**Garaje subterráneo**

Superficie total	**75 m²**
Balcones	**1**
Superficie del balcón	**5 m²**

Cocina	**ohne E-Geräte**
Aseo independiente	**1**
Estado de conservación	**Primera ocupación**

UBICACIÓN & SU CONTACTO

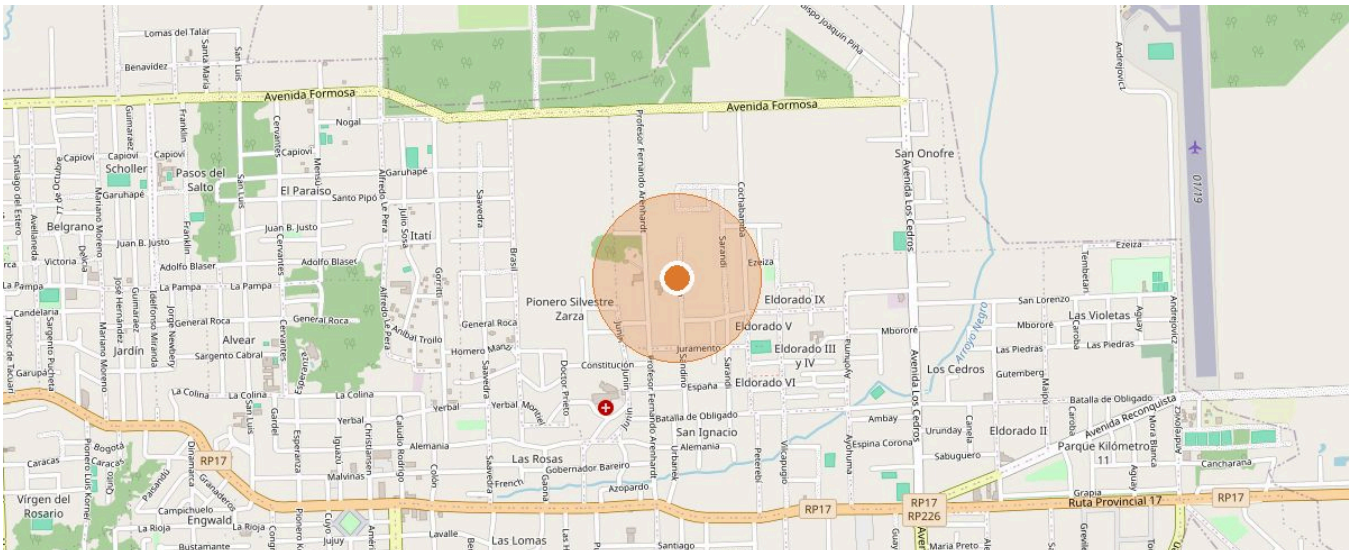

1528 BARRIO LAS LOMAS · Datos del mapa © colaboradores de OpenStreetMap



SU CONTACTO

Claudia Riqueme

Móvil: +595 985 92 74 32

Correo: c.riquelme@immo.express

VER EN LÍNEA

Toda la información se basa en datos del propietario o de terceros y se facilita sin garantía. Salvo error, modificaciones y venta o alquiler previos. Este exposé está destinado únicamente al destinatario.