2 DORMITORIOS

78 M2

- Cocina amoblada con horno, anafe, campana.
- Ambientes climatizados en dormitorios y living.
- Termocalefones y box de baño con mampara.
- Placares en cada dormitorio.
- Walk in closet.
- Living comedor.

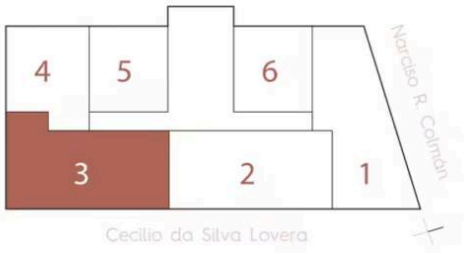

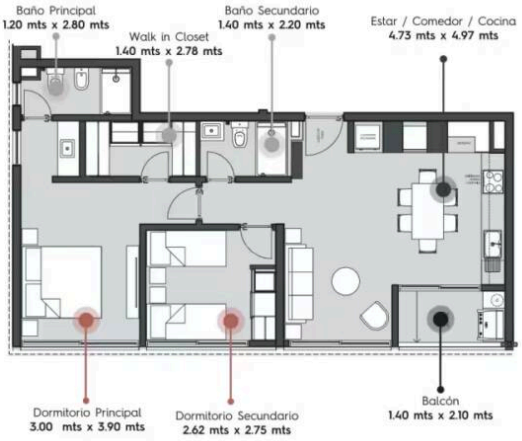

AMPLIO Y LUMINOSO DEPARTAMENTO

Apartamento · 1528 BARRIO LAS LOMAS

EN VENTA
USD 150.000

75 m²	**2**
Superficie	Habitaciones

Datos clave

Superficie	**75 m²**	Tipo de inmueble	**Apartamento**
Habitaciones	**2**	Oferta	**En venta**
Baños	**2**	Referencia	**O2100159978**

Descripción

Características del edificio

- Edificio de 7 pisos.
- 42 departamentos, 6 por planta.
- 1 y 2 dormitorios.
- Sala Gourmet Climatizada
- Seguridad 24hs.
- Circuito cerrado.
- Piscina tipo lounge

Todos los departamentos cuentan con:

- Cocinas amobladas con horno, anafe, campana y muebles de cocina.
- Amplios ventanales.
- Placares en dormitorios.
- Ambientes climatizados en dormitorios y living.
- Termocalefones, amplios espejos y mamparas.

FÜR DEUTSCHSPRACHIGEN BITTE BEI +43 650 4909592 ODER BEI +43 676 3572031 MELDEN! Gerne unterstützen wir Sie auch bei der Finanzierung bei diesem oder einem anderen Objekt. Sprechen Sie uns darauf an, wir beraten Sie gerne.

Wir weisen darauf hin, dass wir, mit Ausnahme von Wohnungssuchenden für Mietwohnungen, als DoppelmaklerIn tätig sind. Nähere Informationen zum DoppelmaklerIn auf Anfrage gerne.

Equipamiento

Obra nueva | Ascensor de pasajeros | Parcialmente urbanizado

Más detalles

Distrito	**Recoleta**
Comisión del comprador	**5,5**
Superficie habitable	**75 m²**
Superficie total	**78 m²**
Balcones	**1**
Superficie del balcón	**3 m²**
Plazas de aparcamiento	**1**

Unidades de vivienda	**42**
Equipamiento del baño	**Bidé**
Tipo de aparcamiento	**Garaje**
Cocina	**ohne E-Geräte**
Aseo independiente	**1**
Estado de conservación	**Primera ocupación**

Impresiones



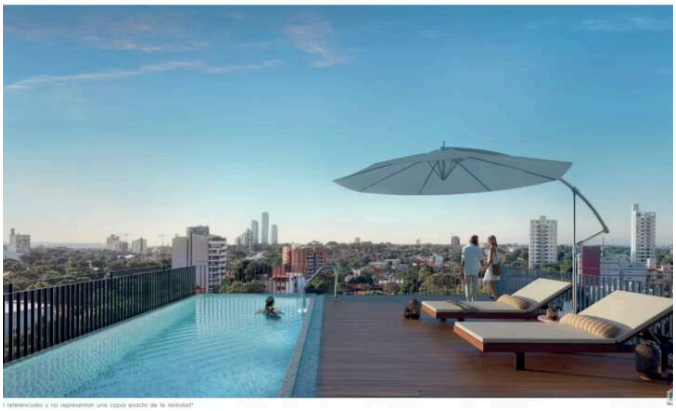

IFICIO

42 UNIDADES
7 PLANTAS
SALA GOURMET CLIMATIZADA
QUINCHO
CIRCUITO CERRADO
PISCINA TIPO LOUNGE
GIMNASIO



Ubicación

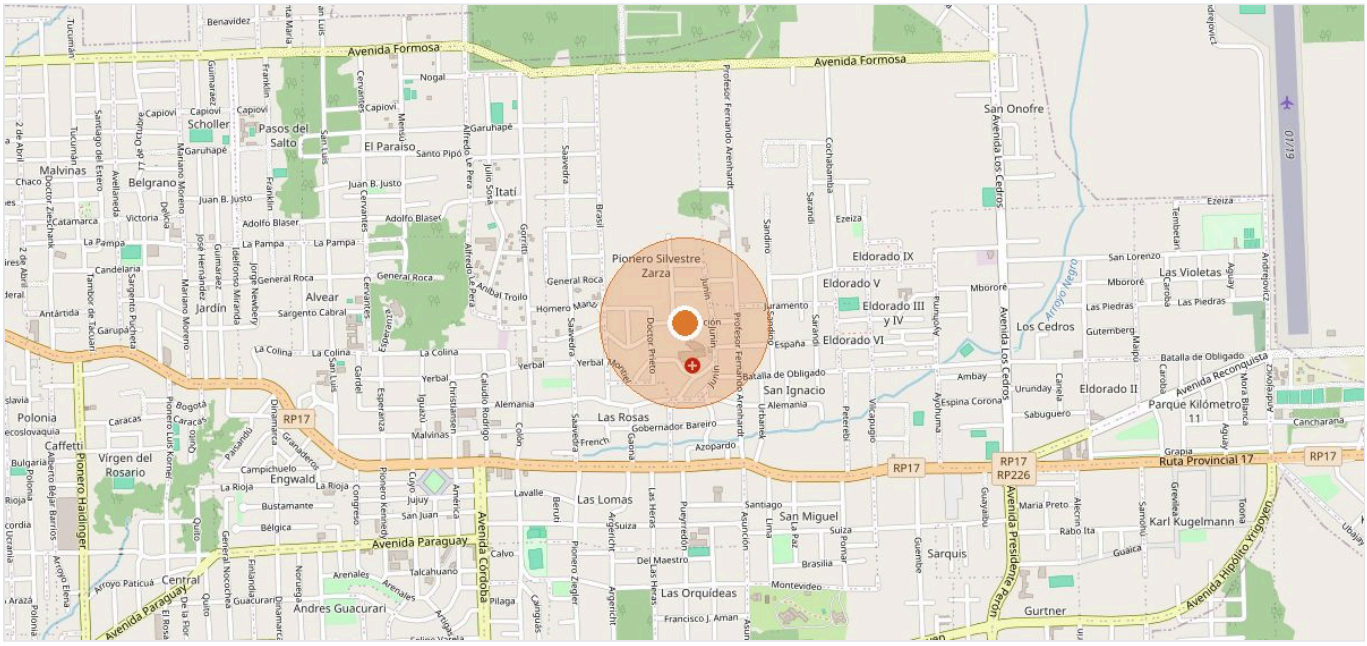

1528 BARRIO LAS LOMAS · Datos del mapa © colaboradores de OpenStreetMap

Su contacto



Claudia Riqueme

Móvil +595 985 92 74 32

Correo c.riquelme@immo.express

VER EN LÍNEA

Immoexpress KG · Hämmerlegasse 4, 1100 Wien · www.immo.express
Ver en línea: https://immo.express/es/es/?p=289566

Toda la información se basa en datos del propietario o de terceros y se facilita sin garantía. Salvo error, modificaciones y venta o alquiler previos. Este exposé está destinado únicamente al destinatario.