EXPOSÉ

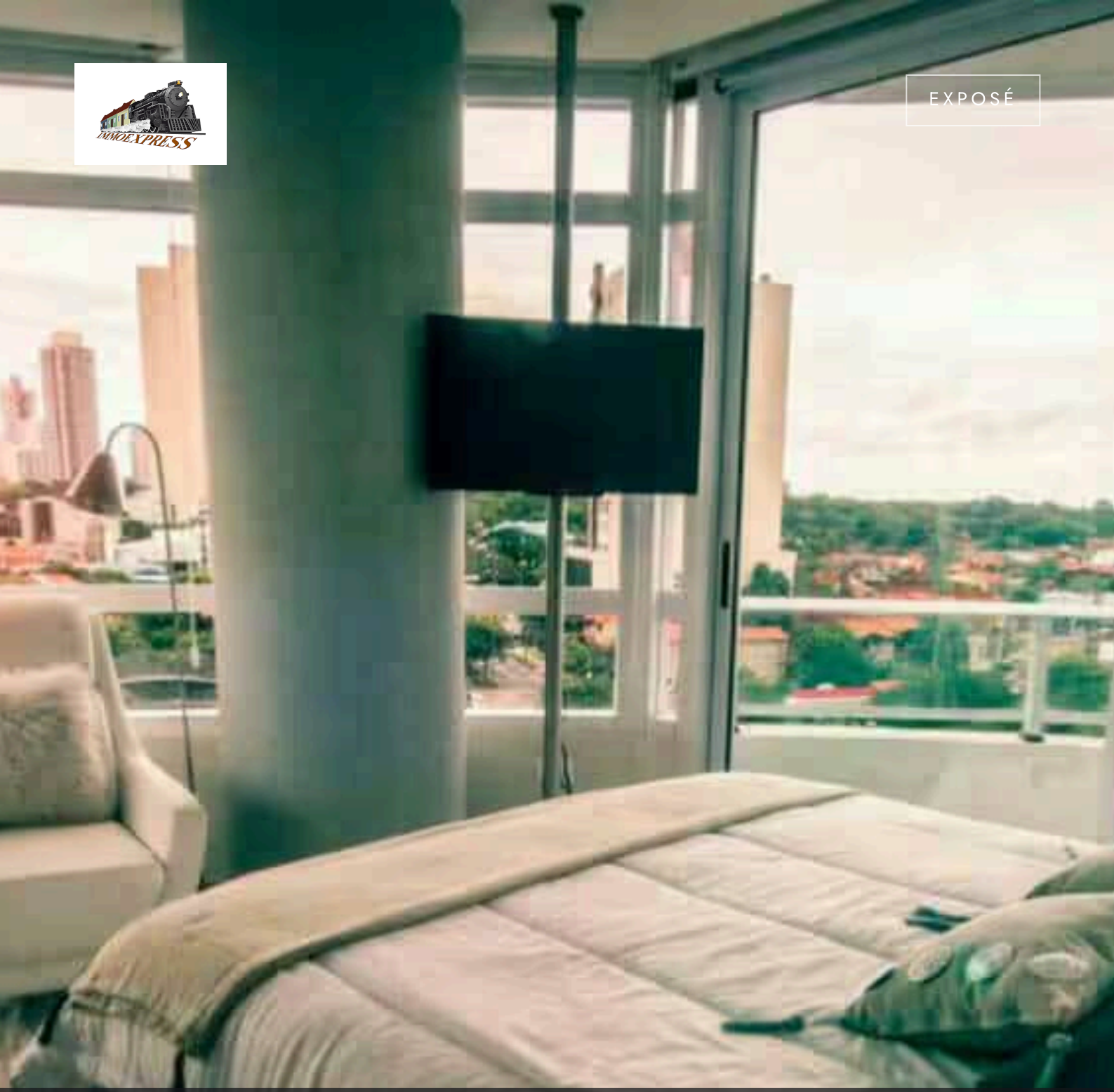

BARRIO YKUA SATI · APARTAMENTO

ASUNCIÓN A TUS PIES

USD 130.000	45 m²	1
EN VENTA	SUPERFICIE	HABITACIONES

DESCRIPCIÓN

ASUNCIÓN A TUS PIES

USD 130.000
EN VENTA

Superficie	45 m²	Tipo de inmueble	Apartamento
Habitaciones	1	Oferta	En venta
Baños	1	Referencia	O2100160008

Amenities
- Piscina con borde infinito en la terraza
- Café en Planta baja
- 2 Salones con parrillas independientes en la terraza
- Gimnasio vidriado sobre la terraza
- Business center en planta baja

Estructuras y Servicio
- 3 Ascensores de alta velocidad
- Vidrios dobles, aislantes térmicos y sonoros
- Grupo Eletrógeno para el 100% del edificio
- Guardia de seguridad 24 horas
- Perímetro Totalmente Amurallado
- WIFI en zonas comúnes
- Lavandería
- Baños de servicios para el personal
- Estacionamientos para invitados en planta baja

Plantas: 21

- - 12 plantas de departamentos.
- - 4 plantas de estacionamientos.
- - 2 plantas de subsuelos.
- - 1 planta baja.
- - 1 terraza.
- - 1 gimnasio en la azotea

FÜR DEUTSCHSPRACHIGEN BITTE BEI +43 650 4909592 ODER +43 676 3572031 MELDEN! Gerne unterstützen wir Sie auch bei der Finanzierung bei diesem oder einem anderen Objekt. Sprechen Sie uns darauf an, wir beraten Sie gerne.

Wir weisen darauf hin, dass wir, mit Ausnahme von Wohnungssuchenden für Mietwohnungen, als DoppelmaklerIn tätig sind. Nähere Informationen zum DoppelmaklerIn auf Anfrage gerne.

IMPRESIONES



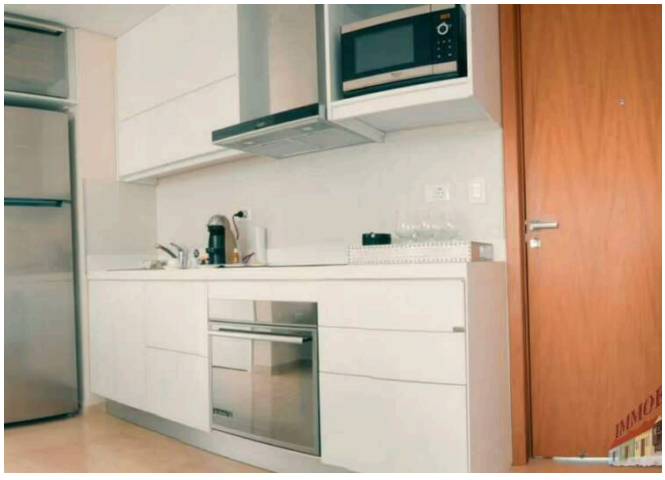

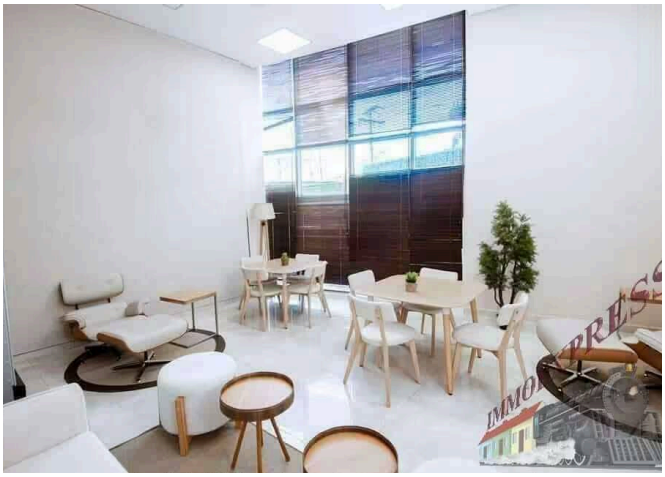



EQUIPAMIENTO

- Vistas panorámicas
- Ascensor de pasajeros
- Obra nueva
- Parcialmente urbanizado

MÁS DETALLES

Distrito	**Recoleta**
Comisión del comprador	**5,5**
Superficie habitable	**45 m²**
Superficie total	**54 m²**
Balcones	**1**
Superficie del balcón	**1,25 m²**

Plazas de aparcamiento	**1**
Unidades de vivienda	**89**
Equipamiento del baño	**Bidé**
Tipo de aparcamiento	**Garaje subterráneo**
Cocina	**ohne E-Geräte**
Aseo independiente	**1**

UBICACIÓN & SU CONTACTO

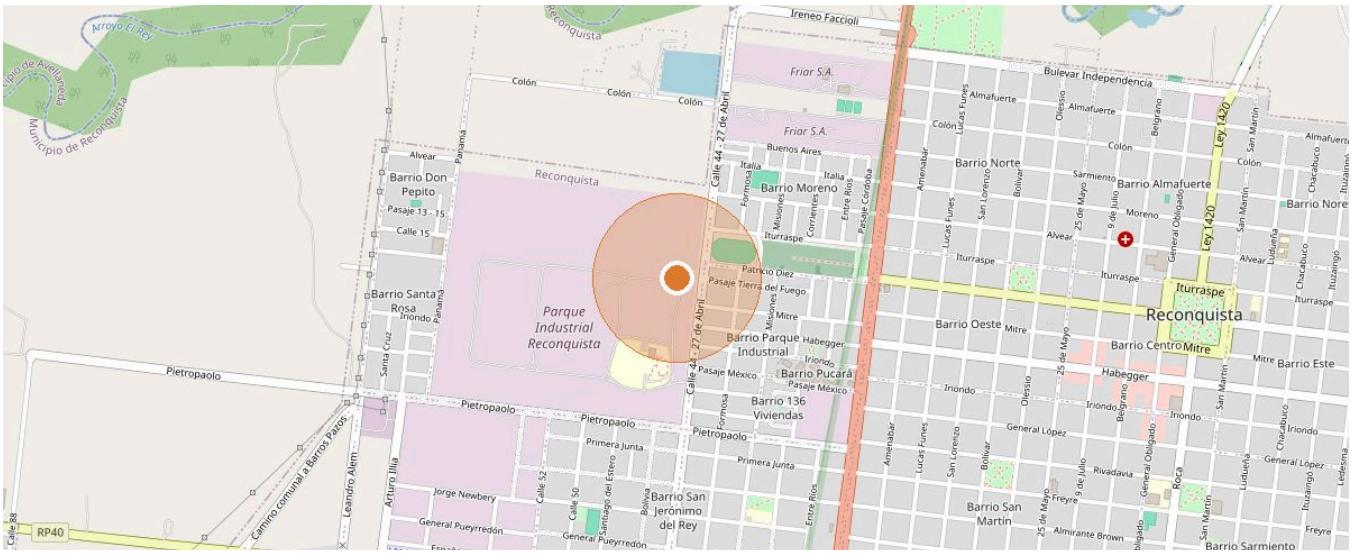

1409 BARRIO YKUA SATI · Datos del mapa © colaboradores de OpenStreetMap



SU CONTACTO

Claudia Riqueme

Móvil: +595 985 92 74 32

Correo: c.riquelme@immo.express

VER EN LÍNEA

Immoexpress KG · Hämmerlegasse 4, 1100 Wien · www.immo.express · Referencia O2100160008 · Fecha 25.11.2026

Toda la información se basa en datos del propietario o de terceros y se facilita sin garantía. Salvo error, modificaciones y venta o alquiler previos. Este exposé está destinado únicamente al destinatario.