

EXPOSÉ

BARRIO LAS LOMAS · APARTAMENTO

Nuevo lanzamiento, mas espacio, mas confort

USD 288.000	128 m²	3
EN VENTA	SUPERFICIE	HABITACIONES

DESCRIPCIÓN

Nuevo lanzamiento, mas espacio, mas confort

USD 288.000
EN VENTA

Superficie	128 m²	Tipo de inmueble	**Apartamento**
Habitaciones	3	Oferta	**En venta**
Baños	2	Referencia	**O2100160245**

Se ha lanzado un nuevo desarrollo residencial detrás del Shopping del Sol, que consta de una torre de siete pisos con 21 departamentos, tres por piso. Cada departamento viene con una cocina amoblada, armarios en cada habitación y un amplio vestidor. Los ambientes están climatizados para mayor comodidad.
Además, cada departamento cuenta con un balcón equipado con parrilla. La seguridad se refuerza con un circuito cerrado, y hay un generador para las áreas comunes. Entre las comodidades ofrecidas se encuentran un gimnasio, una sala de co-working, una piscina con solárium, un sauna con vestuario y un quincho equipado con muebles de cocina, anafe, campana, horno y parrilla. ¡Un lugar ideal para vivir con todas las comodidades modernas!

FÜR DEUTSCHSPRACHIGEN BITTE BEI +43 650 4909592 ODER BEI +43 676 3572031 MELDEN Gerne unterstützen wir Sie auch bei der Finanzierung bei diesem oder einem anderen Objekt. Sprechen Sie uns darauf an, wir beraten Sie gerne.

Wir weisen darauf hin, dass wir, mit Ausnahme von Wohnungssuchenden für Mietwohnungen, als DoppelmaklerIn tätig sind. Nähere Informationen zum DoppelmaklerIn auf Anfrage gerne.

IMPRESIONES



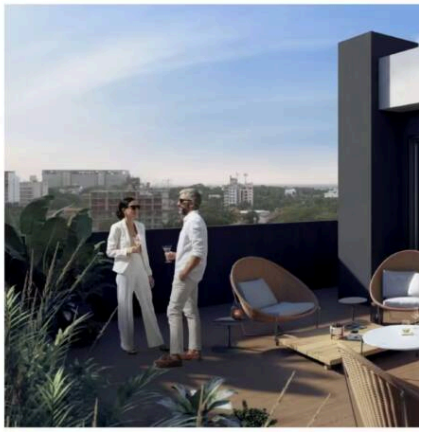



EQUIPAMIENTO

- Vistas panorámicas
- Ascensor de pasajeros
- Obra nueva
- Parcialmente urbanizado

MÁS DETALLES

Distrito	**Recoleta**
Comisión del comprador	**5,5**
Superficie habitable	**128 m²**
Superficie total	**138 m²**
Aseos	**1**
Balcones	**1**

Superficie del balcón	**9.828 m²**
Plazas de aparcamiento	**1**
Unidades de vivienda	**21**
Cocina	**Completa**
Aseo independiente	**1**
Estado de conservación	**Primera ocupación**

UBICACIÓN & SU CONTACTO

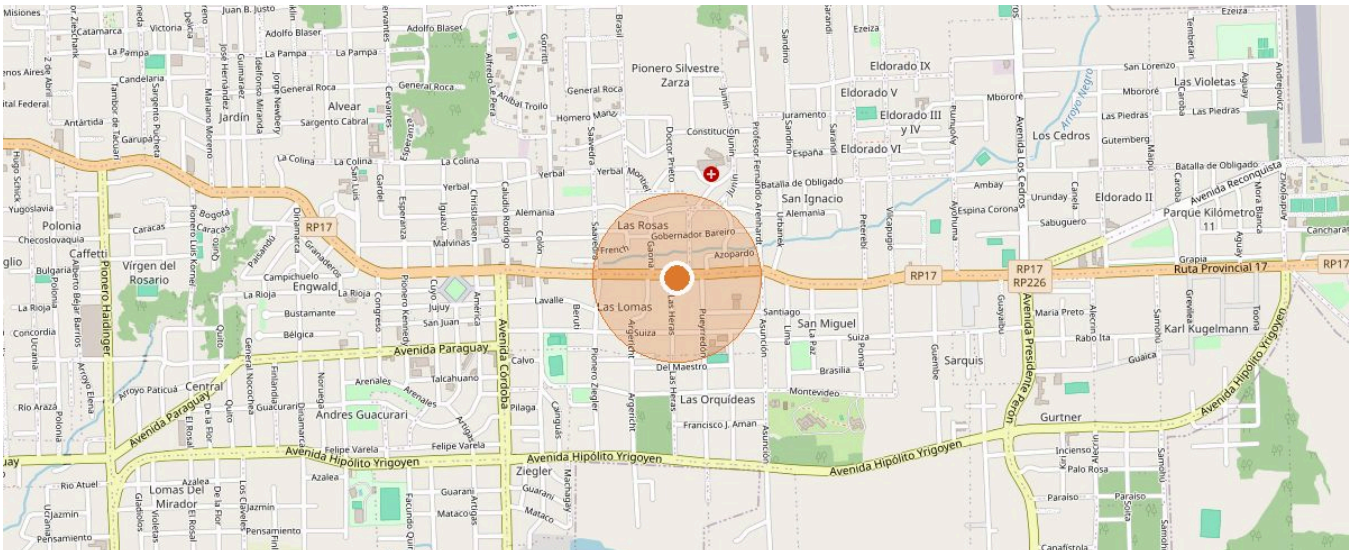

1529 Barrio las Lomas · Datos del mapa © colaboradores de OpenStreetMap



SU CONTACTO

Claudia Riqueme

Móvil: +595 985 92 74 32

Correo: c.riquelme@immo.express

VER EN LÍNEA

Toda la información se basa en datos del propietario o de terceros y se facilita sin garantía. Salvo error, modificaciones y venta o alquiler previos. Este exposé está destinado únicamente al destinatario.