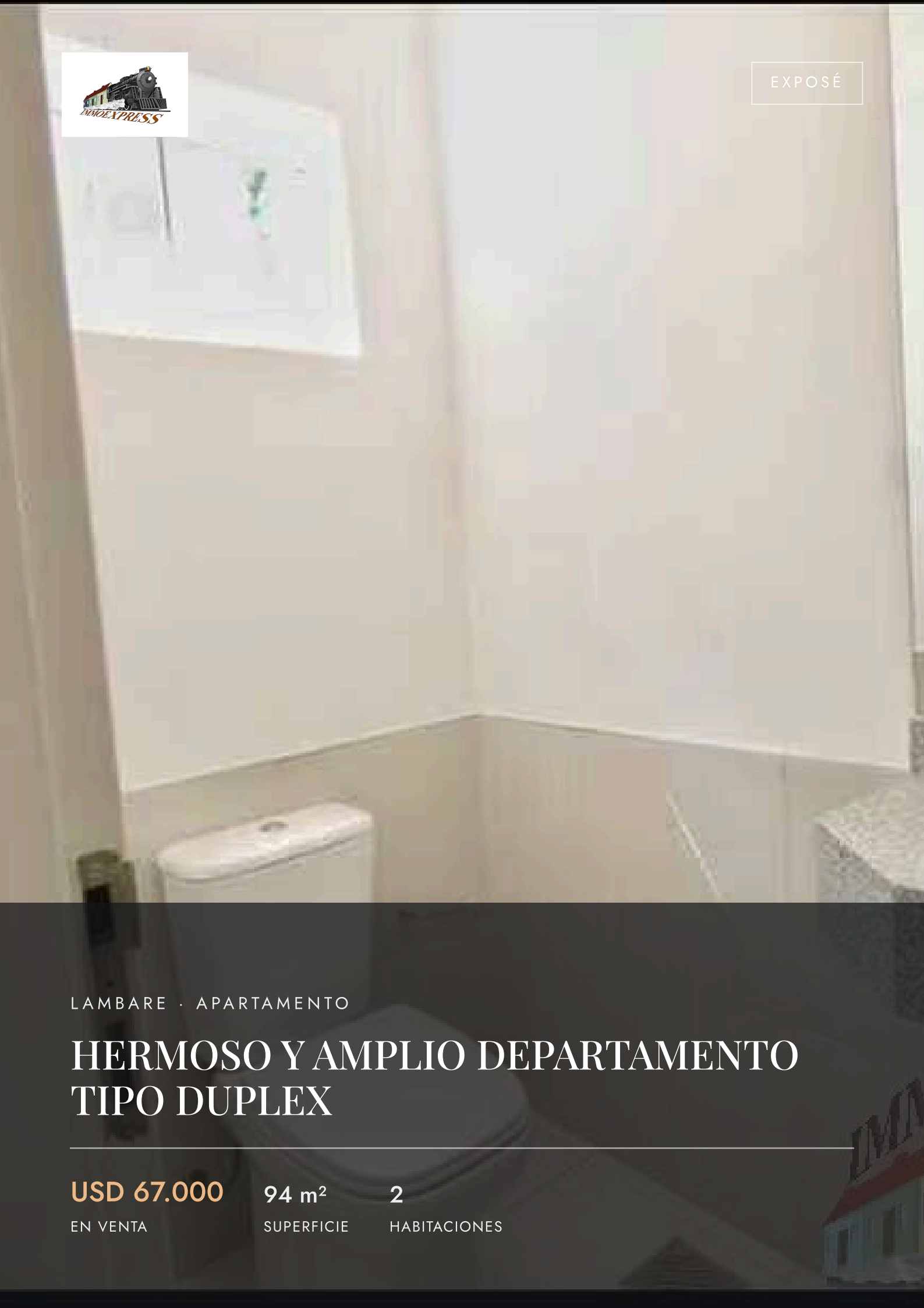

EXPOSÉ

LAMBARE · APARTAMENTO

HERMOSO Y AMPLIO DEPARTAMENTO TIPO DUPLEX

USD 67.000	94 m²	2
EN VENTA	SUPERFICIE	HABITACIONES

DESCRIPCIÓN

HERMOSO Y AMPLIO DEPARTAMENTO TIPO DUPLEX

USD 67.000
EN VENTA

Superficie	94 m²	Tipo de inmueble	Apartamento
Habitaciones	2	Oferta	En venta
Baños	1	Referencia	O2100161778

EL PROYECTO
DOMENICO SE DESARROLLA EN DOS BLOQUES Y UN AMPLIO PATIO CENTRAL. PRIORIZA LOS M2 PROPIOS BRINDANDO AMBIENTES ESPACIOSOS Y CON BAJOS COSTES DE MANTENIMIENTO. UNIDADES A ESTRENAR CON DIFERENTES ESPACIOS OPTIMIZADOS, CONFORTABLES Y LLENOS DE ILUMINACIÓN NATURAL A PRECIOS MÁS QUE CONVENIENTES.

DEPARTAMENTOS MODERNOS, CÓMODOS Y ACCESIBLES
UBICACIÓN IMPERDIBLE EN LAMBARÉ EN LAS CERCANÍAS DE LA IGLESIA SAN JUAN BAUTISTA Y DE LA AVDA. CACIQUE LAMBARÉ. DE FÁCIL ACCESO A LOS DISTINTOS PUNTOS PRINCIPALES DE LA CIUDAD
EL EDIFICIO:
- 13 UNIDADES
- 3 PLANTAS
- COCHERAS
- LAUDRI PROPIO
- TERRAZA
- QUINCHO
LOS DEPARTEMENTO
- PISOS Y REVESTIDOS DE PORCELANATO
-VENTANAS Y PUERTAS CON PERFILERIA DE ALUMINIO
- MESADAS DE GRANITO
- CERRADURAS DE ALTA CALIDAD

Gerne unterstützen wir Sie auch bei der Finanzierung bei diesem oder einem anderen Objekt. Sprechen Sie uns darauf an, wir beraten Sie gerne.

Wir weisen darauf hin, dass wir, mit Ausnahme von Wohnungssuchenden für Mietwohnungen, als DoppelmaklerIn tätig sind. Nähere Informationen zum DoppelmaklerIn auf Anfrage gerne.

BARRIO LAMBARE

IMPRESIONES



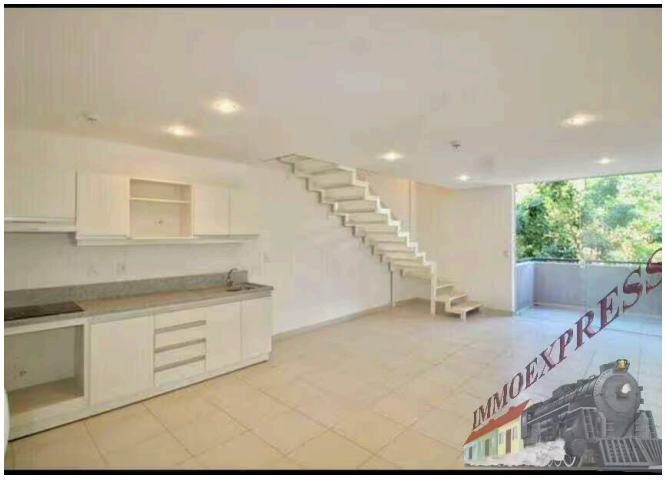

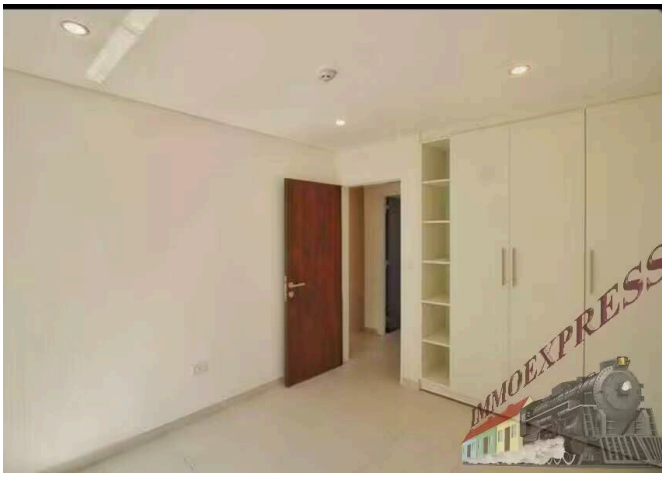
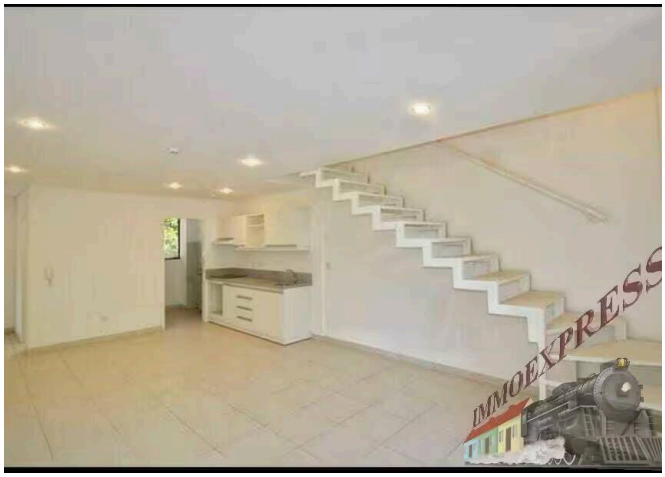
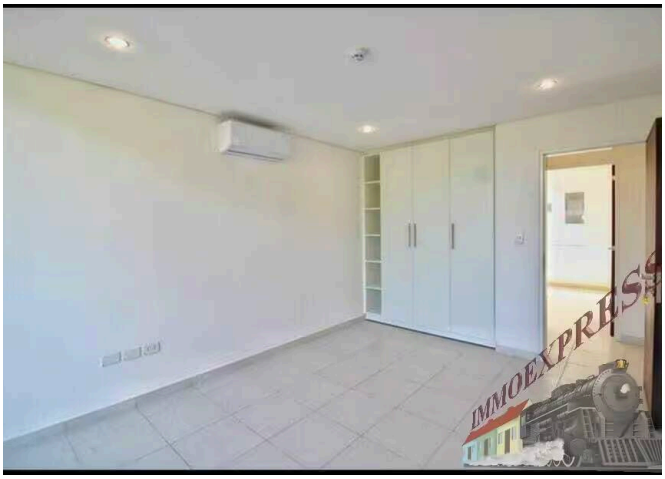

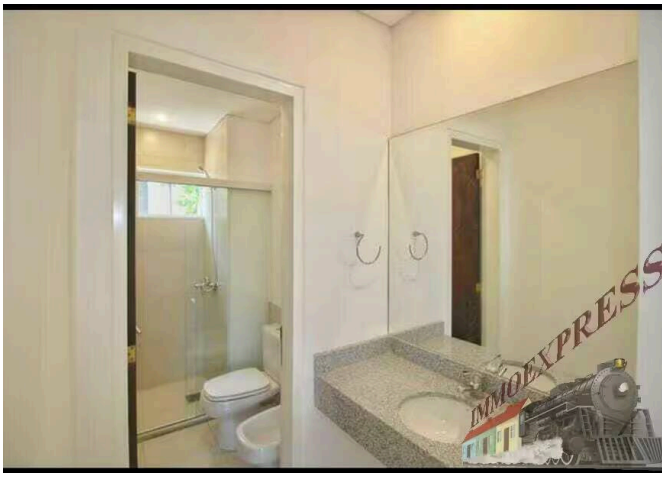
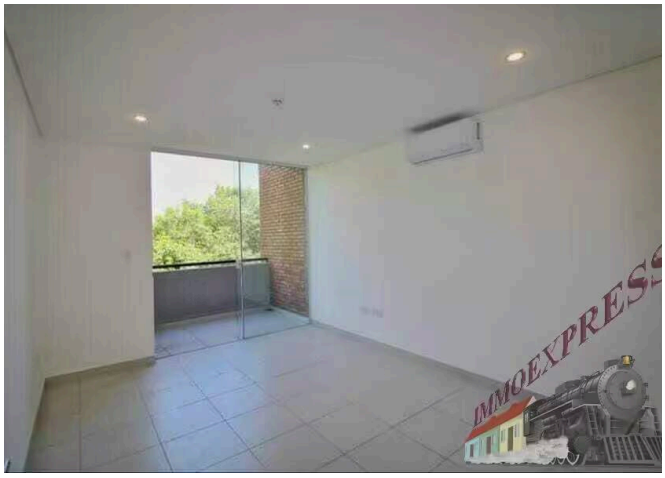

EQUIPAMIENTO

— Vistas panorámicas

— Parcialmente urbanizado

MÁS DETALLES

Comisión del comprador	**5**
Superficie habitable	**94 m²**
Superficie total	**94 m²**

Balcones	**1**
Plazas de aparcamiento	**1**
Cocina	**Completa**

Aseos	1

UBICACIÓN & SU CONTACTO

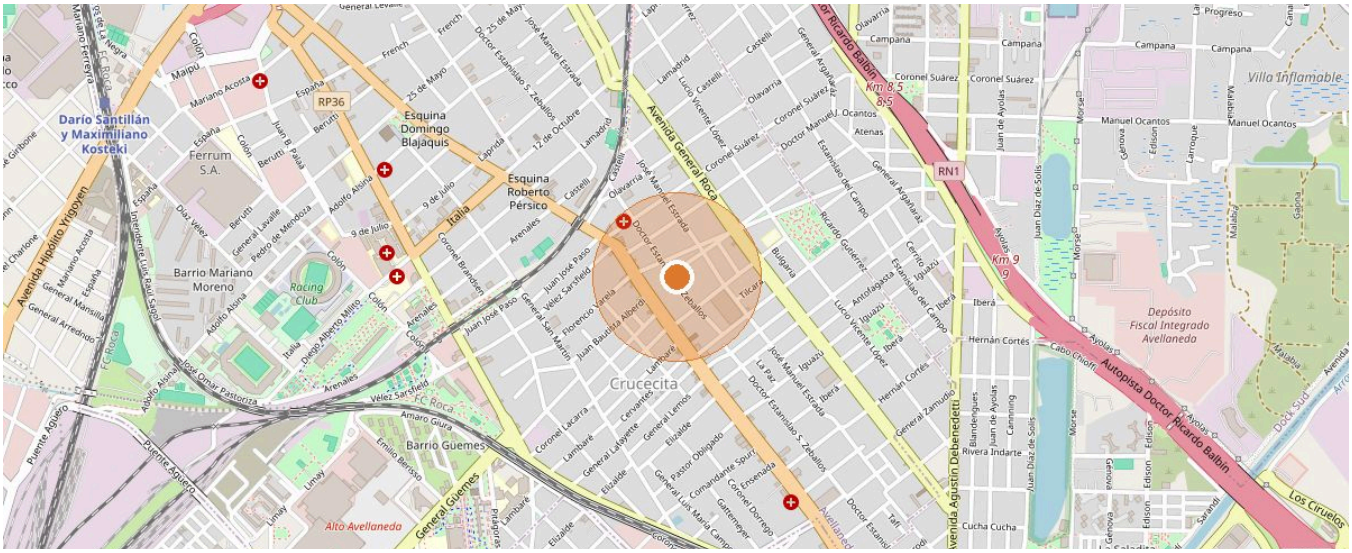

122 LAMBARE · Datos del mapa © colaboradores de OpenStreetMap



SU CONTACTO

Claudia Riqueme

Móvil: +595 985 92 74 32

Correo: c.riquelme@immo.express

VER EN LÍNEA

Toda la información se basa en datos del propietario o de terceros y se facilita sin garantía. Salvo error, modificaciones y venta o alquiler previos. Este exposé está destinado únicamente al destinatario.